

DECLARACIONES OBLIGATORIAS DEL SECTOR VACUNO DE LECHE

AGOSTO 2019



GOBIERNO
DE ESPAÑA

MINISTERIO
DE AGRICULTURA, PESCA
Y ALIMENTACIÓN

SECRETARÍA GENERAL
DE AGRICULTURA
Y ALIMENTACIÓN

FONDO ESPAÑOL
DE GARANTÍA AGRARIA O.A.



GOBIERNO
DE ESPAÑA

MINISTERIO
DE AGRICULTURA, PESCA
Y ALIMENTACIÓN

SECRETARÍA GENERAL
DE AGRICULTURA
Y ALIMENTACIÓN

FONDO ESPAÑOL
DE GARANTÍA AGRARIA O.A.

DECLARACIONES OBLIGATORIAS DEL SECTOR VACUNO DE LECHE

AGOSTO 2019



Aviso Legal: los contenidos de esta publicación podrán ser reutilizados, citando la fuente y la fecha, en su caso, de la última actualización.



MINISTERIO DE AGRICULTURA, PESCA Y ALIMENTACIÓN

Edita:

© Ministerio de Agricultura, Pesca y Alimentación.

Secretaría General Técnica

Centro de Publicaciones

Catálogo de Publicaciones de la Administración General del Estado:

<http://publicacionesoficiales.boe.es/>

NIPO: 00319047X



ÍNDICE

I. Introducción.....	4	XIX. Evolución de importe medio declarado por mes y año.....	12
II. Datos generales - Comparación con año anterior.....	5	X. Evolución importe medio declarado desde 2015 a 2019.....	13
III. Evolución de entregas mensuales por años.....	6	XI. Nº ganaderos con entregas.....	14
IV. Nº compradores con leche declarada.....	7	XII. Total leche producida por comunidad autónoma (t).....	15
V. Total leche declarada por compradores (t).....	8	XIII. Características cualitativas. Materia grasa.....	16
VI. Gráfica de compras de leche.....	9	XIV. Características cualitativas. Proteína.....	17
VII. Evolución de importe medio declarado por CC.AA.....	10	XV. Detalle de la producción.....	18
VIII. Gráfica evolución importe medio declarado en 2018-2019.....	11	Nota aclaratoria.....	19



I. INTRODUCCIÓN

El informe analiza, en los 12 últimos meses, los datos aportados por los compradores que recogen leche en España, en las declaraciones obligatorias de entregas mensuales de leche que establece el Real Decreto 319/2015, de 24 de abril, sobre declaraciones obligatorias a efectuar por primeros compradores y productores de leche y productos lácteos de vaca, oveja y cabra.

Los datos son provisionales, susceptibles de actualización por posibles cambios en las declaraciones presentadas, o por la depuración de las mismas.



II. DATOS GENERALES - Comparación con año anterior

	SEP	OCT	NOV	DIC	ENE	FEB	MAR	ABR	MAY	JUN	JUL	AGO
Entregas de leche en 2017 (2018) (t.)	558.946,10	575.539,80	562.861,90	590.854,10	613.140,00	563.101,80	628.588,50	613.593,30	638.185,30	602.002,40	605.915,00	585.150,40
Entregas de leche en 2018 (2019) (t.)	554.806,70	574.247,20	554.240,30	587.801,90	602.570,70	560.124,10	634.436,20	624.201,10	641.575,90	606.735,00	609.425,20	599.835,90
Variación respecto mismo mes período anterior (%)	-0,7	-0,2	-1,5	-0,5	-1,7	-0,5	0,9	1,7	0,5	0,8	0,6	2,5
Mills (Kg.) acum. en 2017 (2018)	5.292,60	5.868,20	6.431,00	7.021,90	613,1	1.176,20	1.804,80	2.418,40	3.056,60	3.658,60	4.264,50	4.849,70
Mills (Kg.) acum. en 2018 (2019)	5.404,50	5.978,70	6.533,00	7.120,80	602,6	1.162,70	1.797,10	2.421,30	3.062,90	3.669,60	4.279,10	4.878,90
Variación respecto mismo mes período anterior (%)	2,1	1,9	1,6	1,4	-1,7	-1,2	-0,4	0,1	0,2	0,3	0,3	0,6
Importe medio declarado (€/ litro)	0,317	0,325	0,333	0,33	0,33	0,33	0,326	0,326	0,325	0,322	0,32	0,323
Materia grasa (%)	3,61	3,73	3,83	3,8	3,8	3,75	3,71	3,7	3,64	3,6	3,56	3,61
Proteína (%)	3,24	3,33	3,36	3,32	3,31	3,28	3,27	3,27	3,26	3,24	3,21	3,23
Compradores que declaran entregas (Nº)	338	343	343	333	335	335	331	335	330	329	321	305
Ganaderos con entregas (Nº)	13.912	13.810	13.740	13.652	13.553	13.491	13.455	13.362	13.312	13.252	13.166	13.075



Gobierno de España

Ministerio de Agricultura, Pesca y Alimentación

Secretaría General de Agricultura y Alimentación

Fondo Español de Garantía Agraria O.A.

DECLARACIONES OBLIGATORIAS DEL SECTOR VACUNO DE LECHE

AGOSTO 2019

III. EVOLUCIÓN DE ENTREGAS MENSUALES POR AÑOS

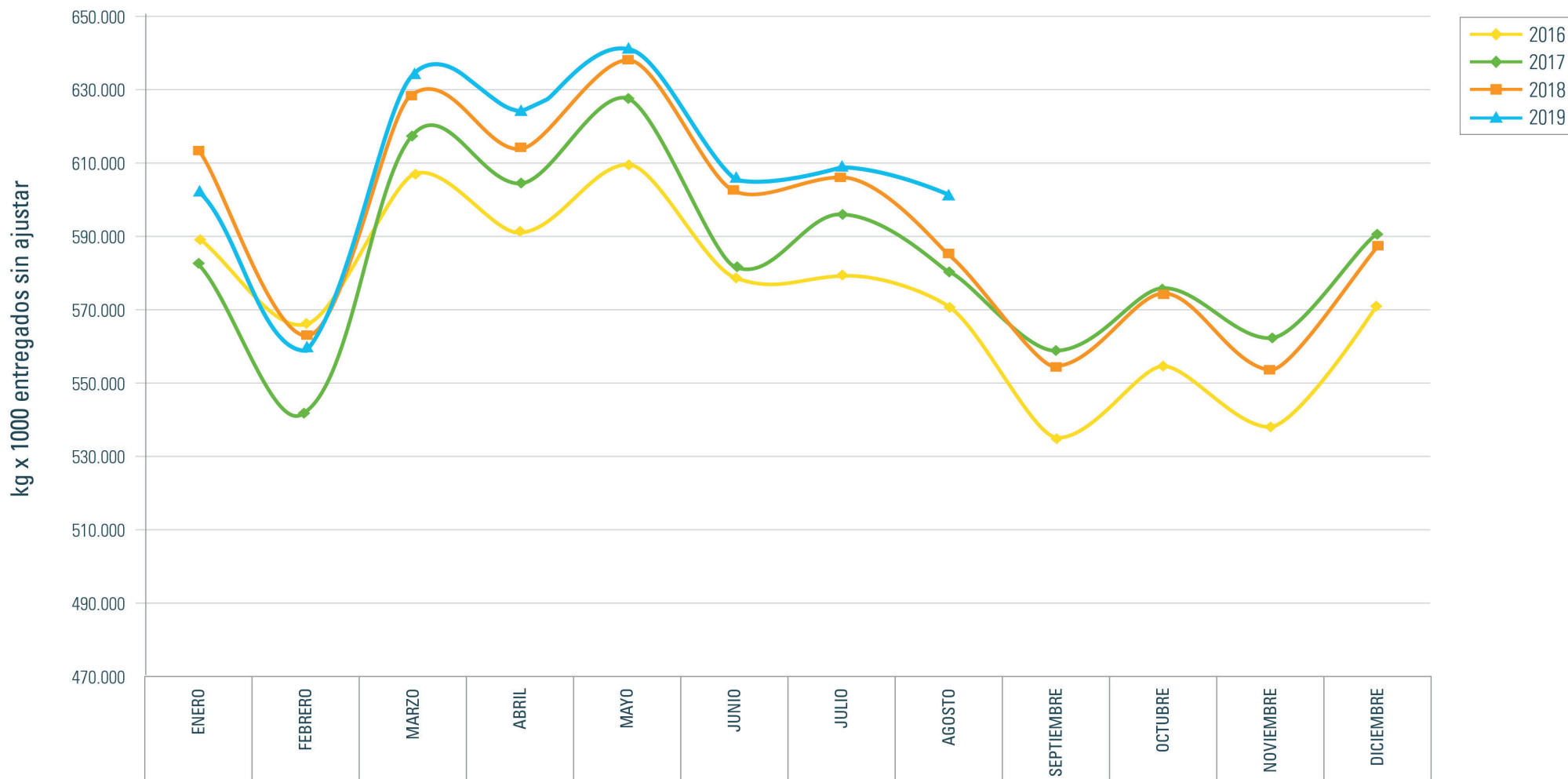



GOBIERNO
DE ESPAÑA

MINISTERIO
DE AGRICULTURA, PESCA
Y ALIMENTACIÓN

SECRETARÍA GENERAL
DE AGRICULTURA
Y ALIMENTACIÓN

FONDO ESPAÑOL
DE GARANTÍA AGRARIA O.A.

DECLARACIONES OBLIGATORIAS DEL SECTOR VACUNO DE LECHE

AGOSTO 2019

IV. N° COMPRADORES CON LECHE DECLARADA

CC.AA	2018				2019							
	SEP	OCT	NOV	DIC	ENE	FEB	MAR	ABR	MAY	JUN	JUL	AGO
Andalucía	19	20	20	19	20	19	20	18	18	19	18	17
Aragón	5	6	6	6	6	6	6	6	6	6	5	6
Asturias, P. de	31	31	30	30	27	26	27	26	26	26	25	25
Baleares (Illes)	8	8	8	8	8	8	8	8	8	8	8	7
Canarias	23	23	23	23	23	23	23	23	22	21	20	16
Cantabria	25	26	26	24	26	25	26	30	31	29	29	30
Castilla-La Mancha	17	19	18	19	17	17	16	18	16	16	17	16
Castilla y León	45	45	43	43	45	46	46	45	45	44	43	42
Cataluña	64	63	66	65	64	64	62	65	65	66	64	62
Extremadura	4	5	6	5	5	5	4	4	4	4	3	3
Galicia	50	49	50	48	48	49	48	47	47	48	48	47
Madrid (C. de)	9	10	10	10	9	9	9	9	8	8	7	6
Murcia (R. de)	9	9	10	8	10	9	7	6	6	6	6	6
Navarra (C. F. de)	5	5	5	4	4	5	5	5	4	4	4	3
País Vasco	12	12	12	11	12	12	12	13	13	13	13	10
Rioja (La)	1	1	1	1	1	1	1	1	1	1	1	1
C. Valenciana	11	11	9	9	10	11	11	11	10	10	10	8
Total	338	343	343	333	335	335	331	335	330	329	321	305



GOBIERNO
DE ESPAÑA

MINISTERIO
DE AGRICULTURA, PESCA
Y ALIMENTACIÓN

SECRETARÍA GENERAL
DE AGRICULTURA
Y ALIMENTACIÓN

FONDO ESPAÑOL
DE GARANTÍA AGRARIA O.A.

DECLARACIONES OBLIGATORIAS DEL SECTOR VACUNO DE LECHE

AGOSTO 2019

V. TOTAL LECHE DECLARADA POR COMPRADORES (t)

CC.AA	2018				2019							
	SEP	OCT	NOV	DIC	ENE	FEB	MAR	ABR	MAY	JUN	JUL	AGO
Andalucía	38.603,10	39.861,10	38.645,60	40.954,00	43.145,90	40.456,80	45.839,60	45.422,90	46.497,30	44.223,10	43.519,40	42.420,10
Aragón	5.230,50	5.655,70	5.070,90	5.147,50	5.833,10	5.533,60	6.355,50	7.221,20	7.567,80	6.708,00	6.805,60	6.502,00
Asturias, P. de	91.390,30	92.596,30	88.790,10	94.462,60	96.542,70	88.147,90	101.037,00	96.368,90	101.537,90	96.605,30	97.488,40	96.957,90
Baleares (Illes)	2.771,20	3.579,00	3.797,50	4.597,30	4.999,60	4.771,70	5.284,90	5.151,90	4.708,50	3.791,20	3.517,10	2.886,00
Canarias	3.575,70	3.905,30	3.678,00	3.752,90	3.805,10	3.400,50	3.732,30	3.857,00	4.093,50	3.930,70	4.205,90	3.821,00
Cantabria	14.753,60	14.982,80	14.313,90	15.201,10	15.441,10	14.448,40	16.846,30	16.581,50	17.178,90	16.215,80	16.437,50	16.254,20
Castilla-La Mancha	18.452,60	19.377,30	18.648,70	19.618,80	20.374,60	19.042,10	21.420,20	21.356,80	21.657,00	20.596,00	20.296,20	20.076,20
Castilla y León	95.148,00	98.182,50	95.038,90	100.374,50	103.449,70	96.137,90	107.484,80	104.140,30	106.829,70	102.285,70	103.966,50	103.855,70
Cataluña	64.362,20	68.777,30	66.566,70	70.447,30	72.489,60	68.363,10	77.247,90	77.700,50	79.405,90	73.345,00	73.373,30	71.212,10
Extremadura	883,5	884,8	817	835,3	893,8	836,8	931,5	919,8	907,6	844,5	881	843,2
Galicia	165.997,10	170.680,10	164.790,40	174.500,80	176.728,20	164.077,00	186.390,70	184.530,40	188.734,70	179.520,80	183.998,00	181.762,10
Madrid (C. de)	6.309,10	6.202,70	6.078,30	6.383,30	6.500,70	5.938,60	6.726,60	6.835,10	7.057,50	6.734,40	6.706,20	6.706,90
Murcia (R. de)	3.904,40	4.706,80	4.470,20	5.350,80	5.781,90	5.582,90	6.126,50	6.159,20	6.133,50	5.465,40	5.285,50	4.998,50
Navarra (C. F. de)	10.194,20	10.520,90	10.023,50	10.514,50	10.665,10	9.779,60	10.933,10	10.690,40	11.089,10	10.428,50	10.556,00	9.603,60
País Vasco	31.965,40	32.831,70	32.002,70	34.229,80	34.525,20	32.190,40	36.486,50	35.572,30	36.496,10	34.482,50	30.788,70	30.460,70
Rioja (La)	524,3	562,9	546,3	564,1	617,2	580,4	652,9	645,3	653,2	608,5	710	717,8
C. Valenciana	741,5	940,1	961,7	867,3	777,3	836,2	940,1	1.047,70	1.027,60	949,8	890	757,9
Total	554.806,70	574.247,20	554.240,30	587.801,90	602.570,70	560.124,10	634.436,20	624.201,10	641.575,90	606.735,00	609.425,20	599.835,90



GOBIERNO DE ESPAÑA

MINISTERIO DE AGRICULTURA, PESCA Y ALIMENTACIÓN

SECRETARÍA GENERAL DE AGRICULTURA Y ALIMENTACIÓN

FONDO ESPAÑOL DE GARANTÍA AGRARIA O.A.

DECLARACIONES OBLIGATORIAS DEL SECTOR VACUNO DE LECHE

AGOSTO 2019

VI. GRÁFICA DE COMPRAS DE LECHE

Entregas por CC.AA comprador

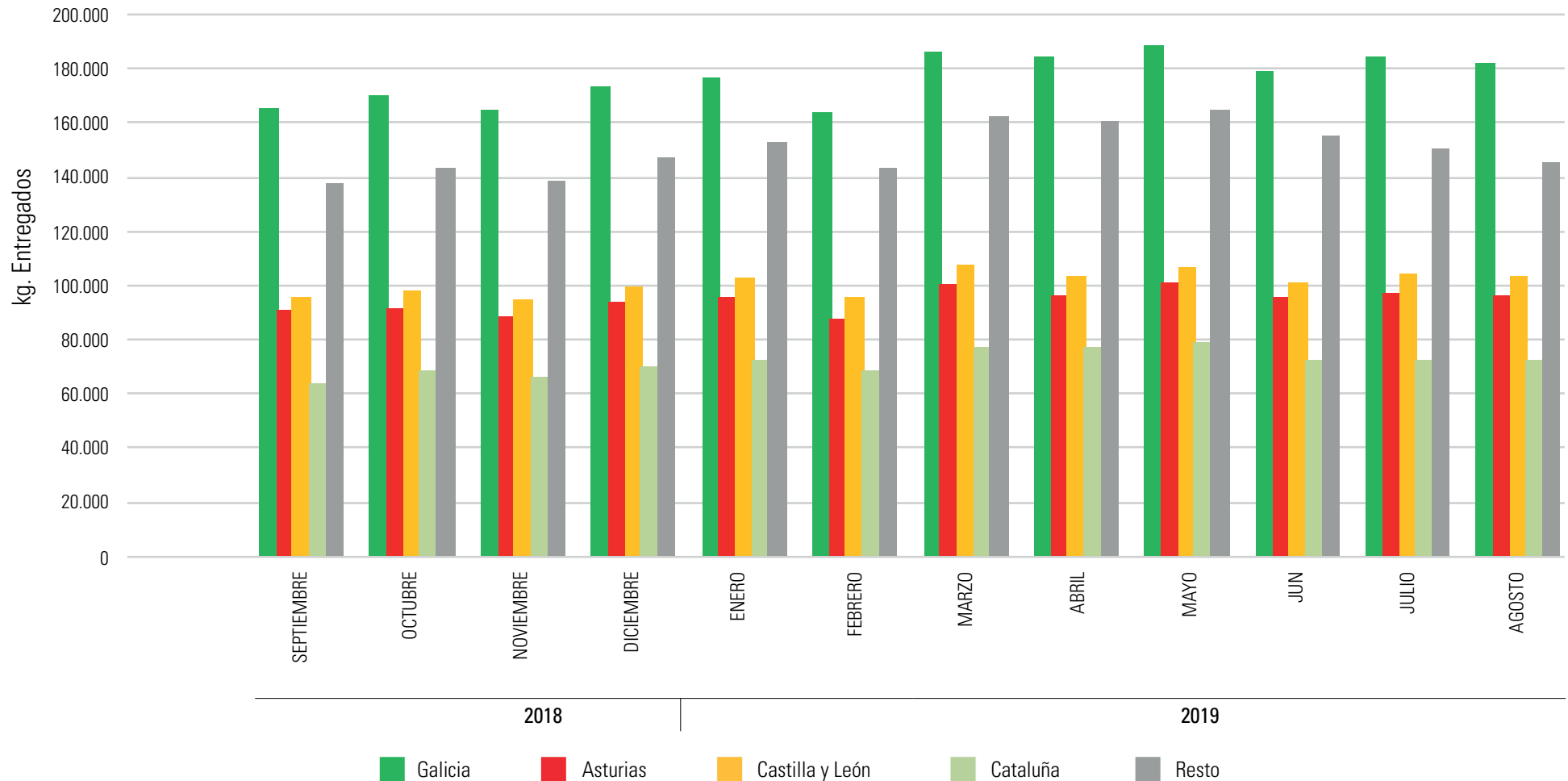



VII. EVOLUCIÓN DE IMPORTE MEDIO DECLARADO POR COMUNIDAD AUTÓNOMA

EVOLUCIÓN (€/litro) (medias ponderadas) Año 2018-2019												
CC.AA	2018				2019							
	SEP	OCT	NOV	DIC	ENE	FEB	MAR	ABR	MAY	JUN	JUL	AGO
Andalucía	0,327	0,332	0,338	0,338	0,346	0,344	0,345	0,343	0,34	0,339	0,338	0,342
Aragón	0,316	0,323	0,325	0,329	0,327	0,326	0,321	0,319	0,318	0,316	0,313	0,312
Asturias, P. de	0,338	0,345	0,35	0,348	0,349	0,346	0,345	0,349	0,349	0,346	0,344	0,344
Baleares (Illes)	0,32	0,324	0,33	0,337	0,322	0,318	0,317	0,319	0,324	0,324	0,321	0,327
Canarias	0,45	0,45	0,449	0,45	0,45	0,451	0,451	0,452	0,452	0,451	0,452	0,45
Cantabria	0,306	0,321	0,327	0,327	0,329	0,326	0,325	0,32	0,314	0,314	0,311	0,31
Castilla-La Mancha	0,323	0,334	0,347	0,351	0,35	0,343	0,338	0,34	0,335	0,33	0,327	0,329
Castilla y León	0,318	0,331	0,338	0,334	0,334	0,331	0,33	0,327	0,325	0,322	0,32	0,322
Cataluña	0,315	0,32	0,35	0,328	0,325	0,348	0,321	0,319	0,33	0,315	0,314	0,336
Extremadura	0,314	0,323	0,331	0,347	0,337	0,333	0,33	0,329	0,326	0,326	0,321	0,324
Galicia	0,308	0,314	0,319	0,317	0,317	0,315	0,313	0,315	0,313	0,311	0,309	0,31
Madrid (C. de)	0,326	0,333	0,342	0,343	0,339	0,336	0,329	0,33	0,328	0,326	0,324	0,326
Murcia (R. de)	0,321	0,327	0,325	0,328	0,325	0,324	0,324	0,324	0,327	0,33	0,323	0,322
Navarra (C. F. de)	0,32	0,33	0,334	0,334	0,334	0,332	0,33	0,327	0,323	0,323	0,321	0,325
País Vasco	0,338	0,346	0,349	0,349	0,351	0,349	0,346	0,345	0,341	0,34	0,341	0,343
Rioja (La)	0,322	0,333	0,336	0,336	0,334	0,331	0,329	0,328	0,331	0,328	0,335	0,332
C. Valenciana	0,32	0,337	0,345	0,356	0,347	0,347	0,34	0,345	0,338	0,331	0,326	0,338
Total	0,317	0,325	0,333	0,33	0,33	0,33	0,326	0,326	0,325	0,322	0,32	0,323

En el informe se muestran los importes medios ponderados percibidos por los ganaderos de la comunidad autónoma indicada, independientemente de la ubicación del comprador.



GOBIERNO
DE ESPAÑA

MINISTERIO
DE AGRICULTURA, PESCA
Y ALIMENTACIÓN

SECRETARÍA GENERAL
DE AGRICULTURA
Y ALIMENTACIÓN

FONDO ESPAÑOL
DE GARANTÍA AGRARIA O.A.

DECLARACIONES OBLIGATORIAS DEL SECTOR VACUNO DE LECHE

AGOSTO 2019

VIII. GRÁFICA EVOLUCIÓN IMPORTE MEDIO DECLARADO EN 2018-2019

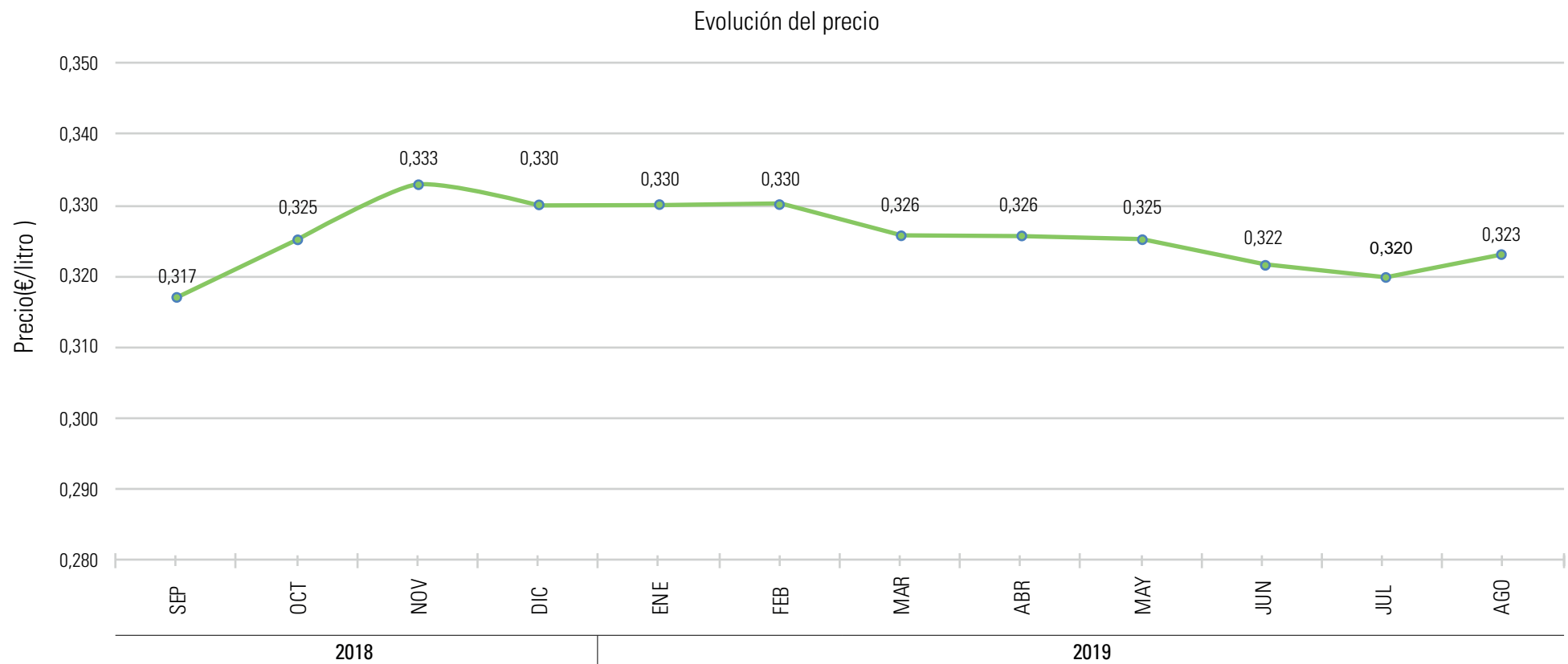



GOBIERNO
DE ESPAÑA

MINISTERIO
DE AGRICULTURA, PESCA
Y ALIMENTACIÓN

SECRETARÍA GENERAL
DE AGRICULTURA
Y ALIMENTACIÓN

FONDO ESPAÑOL
DE GARANTÍA AGRARIA O.A.

DECLARACIONES OBLIGATORIAS DEL SECTOR VACUNO DE LECHE

AGOSTO 2019

IX. EVOLUCIÓN DEL IMPORTE MEDIO DECLARADO POR MES Y AÑO

EVOLUCIÓN (EUR/litro) (medias ponderadas)

Mes	2015	2016	2017	2018	2019
Enero	0,328	0,308	0,316	0,329	0,33
Febrero	0,327	0,306	0,316	0,329	0,33
Marzo	0,323	0,303	0,314	0,325	0,326
Abril	0,311	0,297	0,313	0,318	0,326
Mayo	0,306	0,292	0,312	0,316	0,325
Junio	0,303	0,288	0,31	0,313	0,322
Julio	0,297	0,286	0,31	0,312	0,32
Agosto	0,299	0,29	0,316	0,314	0,323
Septiembre	0,304	0,296	0,322	0,317	-
Octubre	0,309	0,306	0,328	0,325	-
Noviembre	0,31	0,313	0,335	0,333	-
Diciembre	0,311	0,313	0,334	0,33	-
Total	0,31	0,3	0,319	0,322	0,325

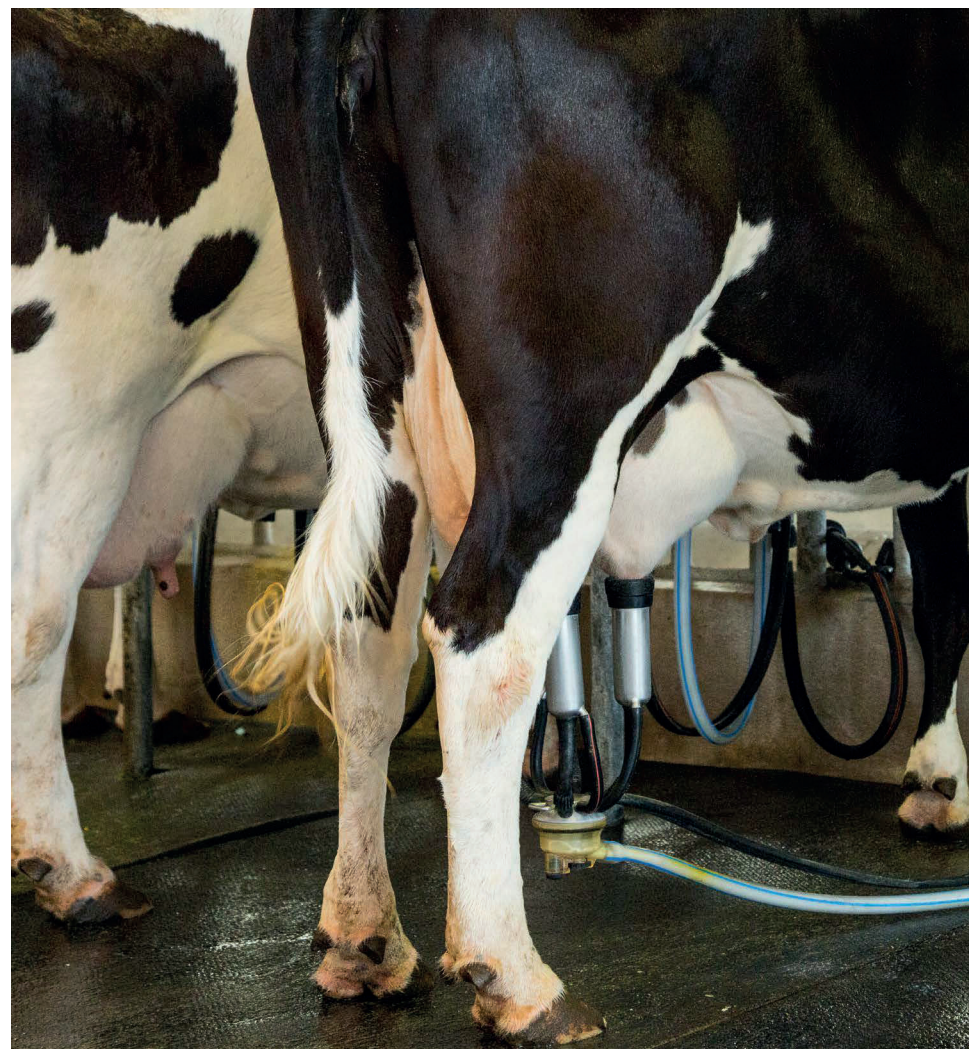



X. EVOLUCIÓN IMPORTE MEDIO DECLARADO DESDE 2015 A 2019

Evolución del precio

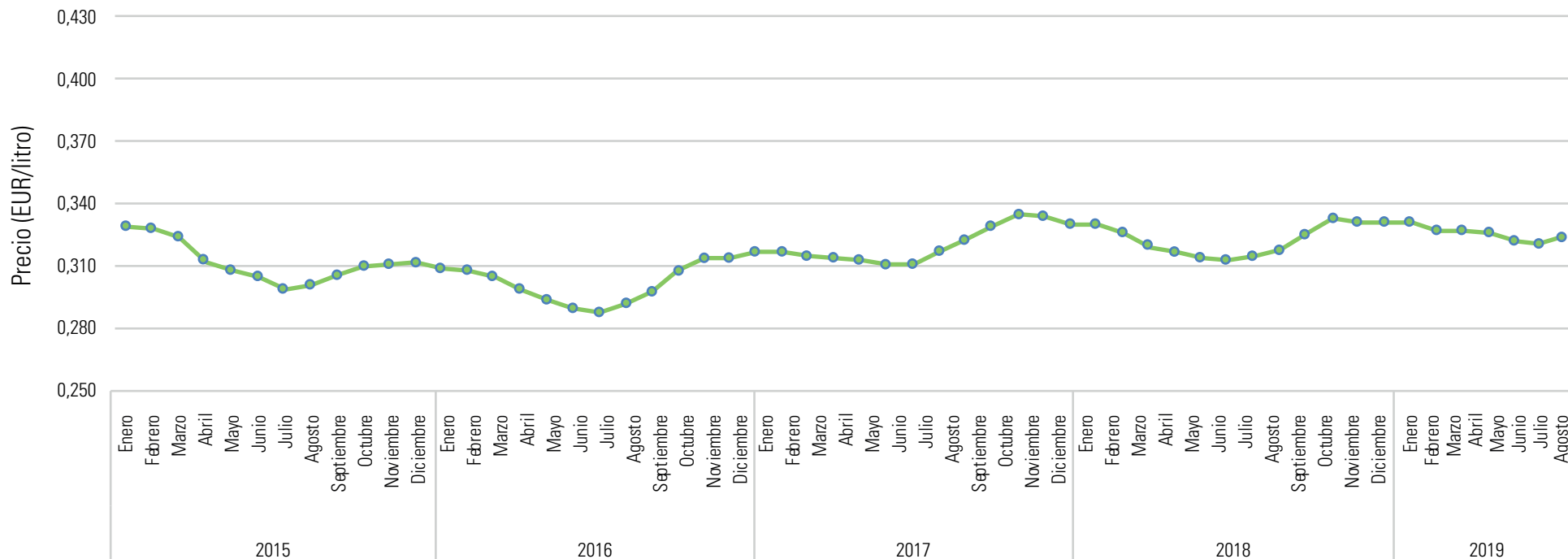



XI. Nº GANADEROS CON ENTREGAS

CC.AA	2018				2019							
	SEP	OCT	NOV	DIC	ENE	FEB	MAR	ABR	MAY	JUN	JUL	AGO
Andalucía	522	520	522	520	513	508	504	501	498	496	495	493
Aragón	55	55	55	53	53	53	52	53	52	51	50	51
Asturias, P. de	1.789	1.770	1.760	1.750	1.728	1.716	1.713	1.703	1.699	1.694	1.683	1.672
Baleares (Illes)	121	122	124	125	122	122	121	120	120	119	112	111
Canarias	118	113	113	115	114	113	111	109	111	111	108	98
Cantabria	1.210	1.200	1.193	1.185	1.177	1.171	1.167	1.158	1.153	1.150	1.138	1.132
Castilla-La Mancha	183	183	182	179	178	178	177	175	175	175	175	173
Castilla y León	1.111	1.099	1.092	1.083	1.077	1.071	1.070	1.061	1.056	1.043	1.037	1.028
Cataluña	477	476	474	469	462	460	460	455	454	449	444	443
Extremadura	66	66	66	66	66	66	66	65	64	64	62	63
Galicia	7.691	7.639	7.593	7.549	7.504	7.478	7.459	7.409	7.381	7.356	7.321	7.282
Madrid (C. de)	43	43	43	41	42	41	42	42	42	42	41	41
Murcia (R. de)	23	22	22	22	23	22	22	22	22	22	22	22
Navarra (C. F. de)	155	155	155	154	154	154	154	152	150	148	148	138
País Vasco	316	315	313	309	307	305	303	303	302	301	299	297
Rioja (La)	9	9	9	9	9	9	9	9	9	9	9	9
C. Valenciana	23	23	23	23	24	24	24	24	24	22	22	22
Otros*	0	0	1	0	0	0	1	1	0	0	0	0
Total	13.912	13.810	13.740	13.652	13.553	13.491	13.455	13.362	13.312	13.252	13.166	13.075

* Ganaderos de Portugal.



XII. TOTAL LECHE PRODUCIDA POR COMUNIDAD AUTÓNOMA (t)

CC.AA	2018				2019							
	SEP	OCT	NOV	DIC	ENE	FEB	MAR	ABR	MAY	JUN	JUL	AGO
Andalucía	41.627,90	43.534,70	42.480,80	44.907,70	46.742,80	43.836,40	49.733,20	49.208,20	50.360,10	47.846,60	46.902,10	45.767,70
Aragón	11.551,30	12.539,50	11.760,00	12.192,00	12.858,10	12.092,40	13.645,00	13.963,40	14.471,20	13.442,20	13.602,00	13.233,40
Asturias, P. de	44.703,10	45.280,60	43.056,10	45.403,60	46.009,00	42.411,20	48.698,00	47.727,80	49.575,10	47.255,60	47.466,60	46.747,30
Baleares (Illes)	2.771,20	3.579,00	3.797,50	4.597,30	4.956,80	4.732,00	5.240,30	5.104,60	4.670,90	3.763,50	3.491,60	2.866,30
Canarias	3.575,70	3.905,30	3.678,00	3.752,90	3.805,10	3.400,50	3.732,30	3.857,00	4.093,50	3.930,70	4.205,90	3.821,00
Cantabria	33.353,90	33.972,80	32.977,90	35.104,50	35.717,50	33.160,10	38.269,90	37.579,20	38.916,40	36.998,10	37.228,10	37.066,80
Castilla-La Mancha	20.761,10	21.693,00	21.054,40	21.736,70	22.420,20	20.948,00	23.600,30	23.275,40	23.958,50	22.656,20	22.262,20	22.080,20
Castilla y León	72.589,70	74.109,90	71.438,40	75.510,90	77.130,20	71.527,00	80.600,70	78.514,30	81.531,20	78.471,20	79.225,70	79.324,90
Cataluña	53.541,10	58.478,70	56.585,90	60.053,90	62.403,30	58.816,30	66.453,20	67.775,50	68.412,00	61.955,50	61.138,10	59.330,60
Extremadura	2.130,70	2.184,10	2.059,90	2.186,10	2.296,90	2.138,90	2.423,50	2.369,40	2.401,70	2.306,90	2.372,10	2.320,70
Galicia	219.160,00	223.367,90	215.484,50	228.578,00	232.620,60	214.558,30	242.855,60	236.782,70	243.958,00	232.657,40	236.363,20	234.271,40
Madrid (C. de)	4.610,50	4.719,90	4.505,40	4.749,10	5.089,50	4.779,00	5.340,00	5.334,10	5.510,80	5.403,40	5.301,10	5.322,20
Murcia (R. de)	3.951,60	4.640,20	4.630,10	5.334,50	5.871,60	5.685,60	6.332,00	6.444,70	6.379,30	5.702,10	5.482,50	5.206,00
Navarra (C. F. de)	19.893,00	20.601,00	19.776,30	20.905,10	21.413,40	19.777,80	22.138,10	21.467,00	22.201,90	20.954,00	21.198,70	20.169,50
País Vasco	13.166,10	13.543,30	13.284,00	14.304,80	14.401,30	13.491,30	15.362,80	14.822,10	15.055,20	14.246,90	14.275,20	14.088,60
Rioja (La)	1.749,20	1.835,90	1.772,00	1.859,10	1.841,30	1.837,80	2.058,60	2.028,70	2.075,30	1.966,20	1.930,80	1.946,80
C. Valenciana	5.670,80	6.261,30	5.894,00	6.625,60	6.993,20	6.931,70	7.949,40	7.944,00	8.004,70	7.178,70	6.979,20	6.272,50
Otros*	0	0	5,2	0	0	0	3,1	3,1	0	0	0	0
Total	554.806,70	574.247,20	554.240,30	587.801,90	602.570,70	560.124,10	634.436,20	624.201,10	641.575,90	606.735,00	609.425,20	599.835,90

* Ganaderos de Portugal.



XIII. CARACTERÍSTICAS CUALITATIVAS. MATERIA GRASA

CC.AA	2018				2019							
	SEP	OCT	NOV	DIC	ENE	FEB	MAR	ABR	MAY	JUN	JUL	AGO
Andalucía	3,58	3,69	3,82	3,82	3,75	3,69	3,66	3,65	3,56	3,5	3,51	3,56
Aragón	3,63	3,75	3,72	3,72	3,74	3,69	3,56	3,5	3,44	3,42	3,36	3,41
Asturias, P. de	3,65	3,77	3,87	3,84	3,86	3,83	3,76	3,77	3,74	3,69	3,62	3,65
Baleares (Illes)	3,74	3,81	3,86	3,72	3,65	3,56	3,52	3,56	3,64	3,67	3,64	3,72
Canarias	3,71	3,71	3,77	3,75	3,76	3,77	3,77	3,75	3,72	3,59	3,52	3,55
Cantabria	3,57	3,71	3,77	3,76	3,79	3,75	3,71	3,69	3,63	3,62	3,56	3,58
Castilla-La Mancha	3,54	3,67	3,83	3,83	3,81	3,74	3,67	3,64	3,55	3,52	3,48	3,48
Castilla y León	3,49	3,6	3,7	3,65	3,62	3,56	3,55	3,51	3,47	3,42	3,38	3,45
Cataluña	3,6	3,67	3,75	3,74	3,74	3,67	3,59	3,55	3,48	3,47	3,46	3,49
Extremadura	3,6	3,71	3,85	3,88	3,8	3,72	3,66	3,68	3,58	3,53	3,46	3,5
Galicia	3,7	3,83	3,93	3,9	3,91	3,86	3,85	3,85	3,79	3,74	3,7	3,75
Madrid (C. de)	3,38	3,49	3,66	3,66	3,63	3,59	3,49	3,52	3,41	3,38	3,35	3,4
Murcia (R. de)	3,49	3,6	3,68	3,58	3,53	3,47	3,46	3,45	3,35	3,37	3,39	3,41
Navarra (C. F. de)	3,43	3,56	3,67	3,63	3,62	3,63	3,6	3,54	3,47	3,42	3,37	3,4
País Vasco	3,63	3,75	3,82	3,79	3,82	3,79	3,75	3,71	3,62	3,6	3,55	3,6
Rioja (La)	3,29	3,29	3,56	3,53	3,49	3,43	3,39	3,46	3,55	3,58	3,63	3,47
C. Valenciana	3,41	3,58	3,72	3,69	3,64	3,61	3,59	3,58	3,47	3,43	3,42	3,51
Total	3,61	3,73	3,83	3,8	3,8	3,75	3,71	3,7	3,64	3,6	3,56	3,61



GOBIERNO
DE ESPAÑA

MINISTERIO
DE AGRICULTURA, PESCA
Y ALIMENTACIÓN

SECRETARÍA GENERAL
DE AGRICULTURA
Y ALIMENTACIÓN

FONDO ESPAÑOL
DE GARANTÍA AGRARIA O.A.

DECLARACIONES OBLIGATORIAS DEL SECTOR VACUNO DE LECHE

AGOSTO 2019

XIV. CARACTERÍSTICAS CUALITATIVAS. PROTEÍNA

CC.AA	2018				2019							
	SEP	OCT	NOV	DIC	ENE	FEB	MAR	ABR	MAY	JUN	JUL	AGO
Andalucía	3,27	3,36	3,4	3,37	3,35	3,3	3,29	3,29	3,27	3,27	3,22	3,27
Aragón	3,26	3,39	3,4	3,4	3,38	3,35	3,29	3,33	3,31	3,27	3,22	3,25
Asturias, P. de	3,22	3,3	3,33	3,29	3,28	3,24	3,24	3,23	3,24	3,22	3,19	3,2
Baleares (Illes)	3,15	3,2	3,23	3,23	3,24	3,23	3,25	3,26	3,21	3,17	3,1	3,13
Canarias	3,48	3,43	3,46	3,46	3,45	3,45	3,45	3,45	3,43	3,4	3,37	3,37
Cantabria	3,21	3,3	3,29	3,24	3,23	3,21	3,23	3,24	3,24	3,22	3,17	3,19
Castilla-La Mancha	3,24	3,33	3,44	3,44	3,42	3,34	3,28	3,32	3,27	3,25	3,2	3,24
Castilla y León	3,25	3,38	3,35	3,28	3,26	3,26	3,24	3,23	3,25	3,22	3,18	3,2
Cataluña	3,29	3,35	3,41	3,41	3,38	3,34	3,32	3,3	3,27	3,23	3,19	3,23
Extremadura	3,29	3,41	3,46	3,45	3,41	3,35	3,33	3,32	3,28	3,27	3,22	3,25
Galicia	3,24	3,32	3,35	3,31	3,3	3,28	3,29	3,28	3,27	3,26	3,23	3,24
Madrid (C. de)	3,24	3,35	3,38	3,36	3,32	3,25	3,21	3,22	3,22	3,21	3,15	3,19
Murcia (R. de)	3,35	3,42	3,39	3,37	3,36	3,3	3,29	3,29	3,27	3,29	3,26	3,27
Navarra (C. F. de)	3,21	3,3	3,31	3,28	3,28	3,25	3,23	3,2	3,22	3,18	3,18	3,21
País Vasco	3,2	3,28	3,29	3,25	3,25	3,22	3,21	3,19	3,19	3,17	3,21	3,23
Rioja (La)	3,42	3,55	3,44	3,42	3,36	3,34	3,29	3,21	3,26	3,22	3,24	3,3
C. Valenciana	3,18	3,27	3,34	3,37	3,32	3,3	3,25	3,24	3,24	3,21	3,18	3,25
Total	3,24	3,33	3,36	3,32	3,31	3,28	3,27	3,27	3,26	3,24	3,21	3,23



XV. DETALLE DE LA PRODUCCIÓN

Detalle mensual de producción (Ene-Ago 2019)

CC.AA	Producción (kg)	% sobre el total	Entregas misma CC.AA (kg)	% sobre total CC.AA	Entregas distinta CC.AA (kg)	% sobre total CC.AA
Andalucía	380.397.052	7,8	338.163.625	88,9	42.233.427	11,1
Aragón	107.307.722	2,2	34.877.454	32,5	72.430.268	67,5
Asturias, P. de	375.890.466	7,7	333.524.681	88,7	42.365.785	11,3
Baleares (Illes)	34.825.854	0,7	34.825.854	100	0	0
Canarias	30.846.052	0,6	30.846.052	100	0	0
Cantabria	294.936.035	6	127.118.329	43,1	167.817.706	56,9
Castilla La Mancha	181.201.014	3,7	128.055.622	70,7	53.145.392	29,3
Castilla y León	626.325.245	12,8	512.858.774	81,9	113.466.471	18,1
Cataluña	506.284.480	10,4	308.642.865	61	197.641.615	39
Extremadura	18.630.179	0,4	7.051.957	37,9	11.578.222	62,1
Galicia	1.874.067.295	38,4	1.184.510.048	63,2	689.557.247	36,8
Madrid (C. de)	42.080.183	0,9	10.869.664	25,8	31.210.519	74,2
Murcia (R. de)	47.103.722	1	42.446.408	90,1	4.657.314	9,9
Navarra (C. F. de)	169.320.407	3,5	76.358.588	45,1	92.961.819	54,9
País Vasco	115.743.341	2,4	111.087.752	96	4.655.589	4
Rioja (La)	15.685.486	0,3	2.446.515	15,6	13.238.971	84,4
C. Valenciana	58.253.396	1,2	6.587.569	11,3	51.665.827	88,7
TOTAL	4.878.897.929	100	3.290.271.757	67,4	1.588.626.172	32,6

* 6.180 Kg de ganaderos de Portugal no contabilizados

NOTA ACLARATORIA

Los datos publicados proceden de las declaraciones mensuales realizadas por los compradores de leche de vaca de acuerdo con lo establecido en el Real Decreto 754/2005 hasta marzo de 2015 y el Real Decreto 319/2015 desde abril 2015.

En todos los casos se trata de datos provisionales, que pueden ser objeto de modificación como consecuencia de la depuración administrativa de los mismos, o de actuaciones de control realizadas. Únicamente tienen carácter informativo.

La materia grasa (%) hace referencia a la materia grasa media ponderada del periodo, como resultado del sumatorio de los litros entregados multiplicado por el porcentaje de materia grasa declarado, para cada productor, y dividido por el total de litros entregados.

La proteína (%) hace referencia a la proteína media ponderada del periodo, como resultado del sumatorio de los litros entregados multiplicado por el porcentaje de proteína declarado, para cada productor, y dividido por el total de litros entregados.

El "Nº Ganaderos" es el número de productores pertenecientes a una comunidad autónoma que han realizado entregas según lo declarado por los compradores. Si un productor entrega leche a varios compradores, se computa una única vez.

El "Nº Compradores" es el número de compradores que han declarado entregas en cada comunidad autónoma.

El "Importe medio declarado" en €/litro se calcula, a nivel de productor, a partir de las declaraciones mensuales de entregas de leche a compradores, dividiendo el importe liquidado en euros entre los litros entregados. Dichos importes incluyen bonificaciones y penalizaciones por calidad pero no IVA ni otros impuestos.

Únicamente se han tenido en cuenta los ganaderos que han percibido por sus entregas importes medios comprendidos en el intervalo entre 0,1 y 0,7 €/litro.

La "leche producida por comunidad autónoma" hace referencia a la comunidad autónoma del productor, considerando la dirección de este declarada por el comprador.

Para más información puede visitar nuestra página Web: <http://www.fega.es>