

VACUNO LECHERO

DECLARACIONES DE ENTREGAS DE LECHE CRUDA A LOS PRIMEROS COMPRADORES

ABRIL 2023

Aviso legal: Esta información puede ser utilizada en parte o en su integridad, sin necesidad de autorización expresa, siempre que se cite la fuente de los documentos objeto de la reutilización.

Elaboración:

Subdirección General de Producciones Ganaderas y Cinegéticas. Dirección General de Producciones y Mercados Agrarios. Ministerio de Agricultura, Pesca y Alimentación



MINISTERIO DE AGRICULTURA, PESCA Y ALIMENTACIÓN

Edita:

© Ministerio de Agricultura, Pesca y Alimentación

Secretaría General Técnica

Centro de Publicaciones

MADRID 2023

Referenciar el documento como: "INFORME DECLARACIONES DE ENTREGAS DE LECHE CRUDA A LOS PRIMEROS COMPRADORES" Subdirección General de Producciones Ganaderas y Cinegéticas Dirección General de Producciones y Mercados Agrarios.

Catálogo de Publicaciones de la Administración General del Estado:

<https://cpage.mpr.gob.es/>

NIPO: 003210738



SUBDIRECCIÓN GENERAL DE PRODUCCIONES GANADERAS Y CINEGÉTICAS
DIRECCIÓN GENERAL DE PRODUCCIONES Y MERCADOS AGRARIOS

1. Introducción.
2. Datos generales. Comparación con el año anterior.
3. Evolución de las entregas mensuales por años.
4. Compradores con leche cruda declarada.
5. Leche cruda declarada por compradores.
6. Gráfica compras de leche.
7. Evolución del importe medio.
8. Evolución del importe medio declarado por mes y año.
9. Ganaderos con entregas.
10. Leche cruda producida por CC.AA.
11. Características cualitativas: Materia grasa.
12. Características cualitativas: proteína.
13. Detalle de la producción año acumulado.
14. Leche cruda ecológica declarada por compradores.
15. Evolución del importe medio leche cruda ecológica.
16. Evolución importe leche cruda ecológica.
17. Leche cruda ecológica producida por CC.AA.

Fecha de extracción de datos: 31/05/2023

Fecha de publicación: 01/06/2023

1. INTRODUCCIÓN

INFOLAC es un sistema unificado de información del sector lácteo que incluye, entre otra, la información de las declaraciones obligatorias de entregas de leche cruda y de todos los contratos entre los primeros compradores y los productores del sector, así como un registro de los primeros compradores que operan en el sector lácteo en España. Dicha base de datos se crea mediante el Real Decreto 319/2015, de 24 de abril, y está gestionada por el MAPA.

El informe analiza, en los 12 últimos meses, los datos aportados por los primeros compradores que recogen leche en España, en las declaraciones obligatorias de entregas mensuales de leche que establece el Real Decreto 319/2015, de 24 de abril, sobre declaraciones obligatorias a efectuar por primeros compradores y productores de leche y productos lácteos de vaca, oveja y cabra, y el Real Decreto 24/2021, de 19 de enero, que modifica al anterior.

Nota aclaratoria:

- La materia grasa (%) hace referencia a la materia grasa media ponderada del periodo, como resultado del sumatorio de los litros entregados multiplicado por el porcentaje de materia grasa declarado, para cada productor, y dividido por el total de litros entregados.
- La proteína (%) hace referencia a la proteína media ponderada del periodo, como resultado del sumatorio de los litros entregados multiplicado por el porcentaje de proteína declarado, para cada productor, y dividido por el total de litros entregados.
- El “Nº Ganaderos” es el número de productores pertenecientes a una comunidad autónoma que han realizado entregas según lo declarado por los compradores. Si un productor entrega leche a varios compradores, se computa una única vez.
- El “Nº Compradores” es el número de compradores que han declarado entregas en cada comunidad autónoma.
- El “Importe medio declarado” en €/litro se calcula, a nivel de productor, a partir de las declaraciones mensuales de entregas de leche a compradores, dividiendo el importe liquidado en euros entre los litros entregados. Dichos importes incluyen bonificaciones y penalizaciones por calidad, pero no IVA ni otros impuestos., ni el transporte.
- Únicamente se han tenido en cuenta los ganaderos que han percibido por sus entregas importes medios comprendidos en el intervalo entre 0,1 y 0,7 €/litro desde el año 2015 hasta el año 2022 y a partir del año 2023 el importe medio comprendido en el intervalo 0,1 y 1,0€/litro. En el caso de la leche cruda ecológica este intervalo es 0,1 y 1,2 €/litro.
- La “leche producida por comunidad autónoma” hace referencia a la comunidad autónoma del productor, considerando la dirección de este declarada por el comprador.

Los datos presentados en este informe no son datos consolidados, pudiendo ser objeto de una depuración por parte del organismo gestor de INFOLAC.

2. DATOS GENERALES. COMPARACIÓN CON EL AÑO ANTERIOR.

DATOS GENERALES. COMPARACIÓN CON EL AÑO ANTERIOR

DATOS GENERALES	MAY	JUN	JUL	AGO	SEP	OCT	NOV	DIC	ENE	FEB	MAR	ABR
Entregas de leche en 2021 (2022) (t.)	662.590	631.090	638.874	626.468	596.025	610.733	592.147	617.758	633.937	586.221	652.621	631.642
Entregas de leche en 2022 (2023) (t.)	654.402	614.096	609.890	602.248	571.926	587.634	573.721	606.339	621.756	574.536	650.759	635.655
Variación respecto mismo mes período anterior (%)	-1,2	-2,7	-4,5	-3,9	-4,0	-3,8	-3,1	-1,8	-1,9	-2,0	-0,3	0,6
Mills (Kg.) acum. En 2021 (2022)	3.173	3.805	4.443	5.070	5.666	6.277	6.869	7.487	634	1.220	1.873	2.504
Mills (Kg.) acum. En 2022 (2023)	3.159	3.773	4.383	4.985	5.557	6.145	6.718	7.325	622	1.196	1.847	2.483
Variación respecto mismo mes período anterior (%)	-0,5	-0,8	-1,4	-1,7	-1,9	-2,1	-2,2	-2,2	-1,9	-2,0	-1,4	-0,9
Importe medio declarado (€/ litro)	0,431	0,438	0,463	0,476	0,495	0,556	0,587	0,597	0,599	0,603	0,595	0,560
Materia grasa (%)	3,71	3,64	3,62	3,64	3,75	3,84	3,89	3,92	3,91	3,91	3,85	3,76
Proteína (%)	3,27	3,25	3,23	3,26	3,33	3,39	3,43	3,44	3,42	3,43	3,39	3,36
Compradores que declaran entregas (Nº)	329	330	328	330	334	331	328	328	323	327	325	314
Ganaderos con entregas (Nº)	11.129	11.045	10.972	10.923	10.851	10.773	10.720	10.670	10.589	10.528	10.486	10.440



3. EVOLUCIÓN DE LAS ENTREGAS MENSUALES POR AÑOS.

T.

Entregas mensuales por años (T.)

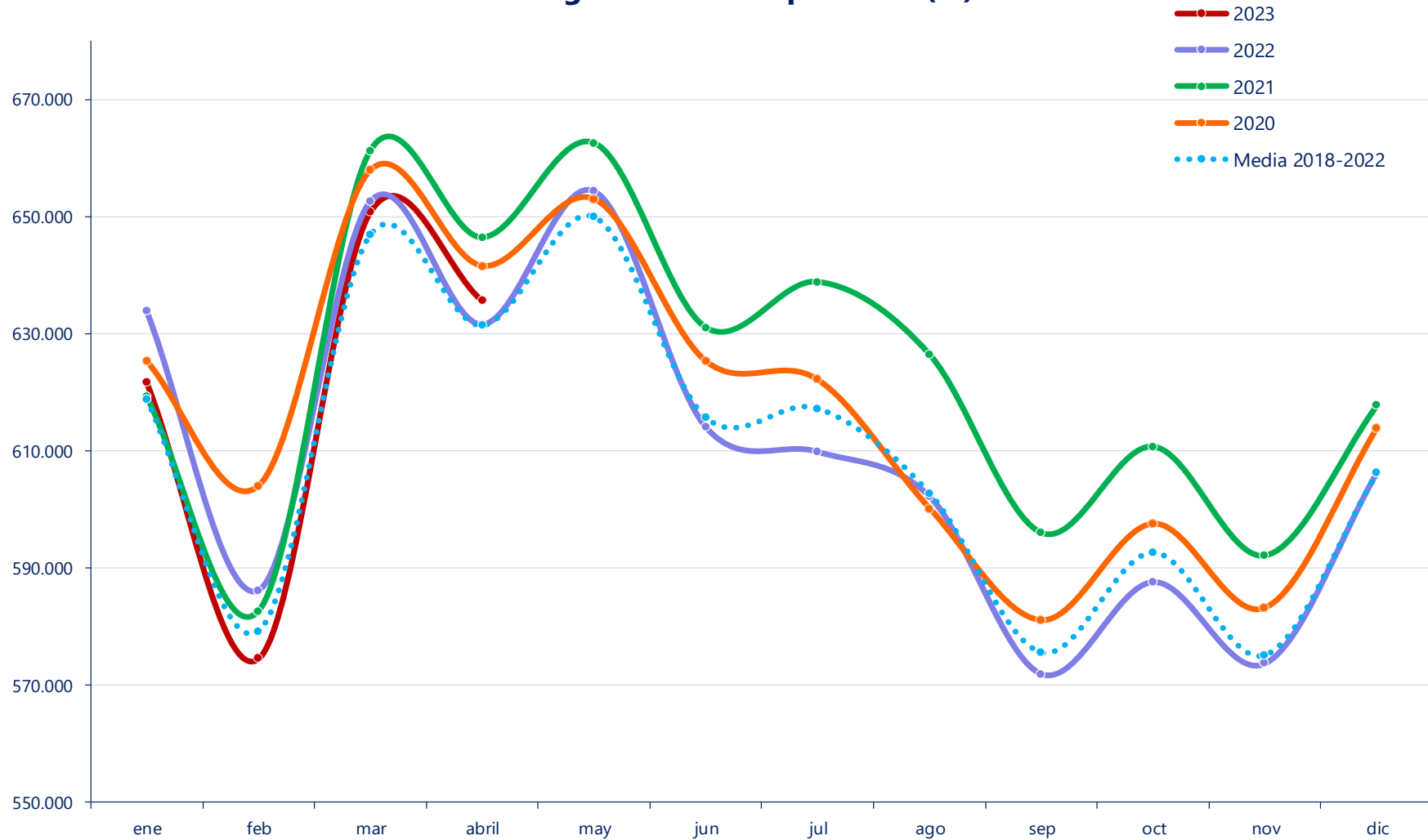

4. COMPRADORES CON LECHE CRUDA DECLARADA.

COMPRADORES CON LECHE CRUDA DECLARADA

CA 1 ^{er} comprador	2022								2023			
	MAY	JUN	JUL	AGO	SEP	OCT	NOV	DIC	ENE	FEB	MAR	ABR
Andalucía	17	17	16	16	17	16	17	15	16	17	16	16
Aragón	5	5	5	5	5	5	5	5	5	6	5	5
Asturias (P. de)	23	23	23	23	24	24	25	25	24	25	25	24
Baleares (Illes)	8	8	8	8	8	8	7	7	7	7	7	7
Canarias	20	20	20	20	20	20	20	20	19	18	18	16
Cantabria	33	31	34	36	35	35	31	32	33	31	33	28
Castilla - La Mancha	20	20	20	20	20	20	20	20	21	20	20	20
Castilla y León	42	43	43	44	43	43	43	43	41	42	42	41
Cataluña	66	67	67	66	70	68	69	68	66	68	68	66
Extremadura	3	3	3	3	3	3	3	3	3	3	3	3
Galicia	49	50	49	49	49	50	50	51	49	49	50	50
Madrid (C. de)	8	8	7	7	6	6	6	6	7	8	7	6
Murcia (R. de)	5	6	5	5	5	4	4	4	4	5	4	4
Navarra (C.F. de)	6	5	5	5	5	6	6	6	6	6	5	6
País Vasco	11	11	11	10	11	11	11	11	11	11	11	11
Rioja (La)	1	1	1	1	1	1	1	1	1	1	1	1
Valenciana (C.)	12	12	11	12	12	11	10	11	10	10	10	10
España	329	330	328	330	334	331	328	328	323	327	325	314



5. LECHE CRUDA DECLARADA POR COMPRADORES.

LECHE CRUDA DECLARADA POR COMPRADORES (T.)

CA 1 ^{er} comprador	2022								2023			
	MAY	JUN	JUL	AGO	SEP	OCT	NOV	DIC	ENE	FEB	MAR	ABR
Andalucía	47.432	43.210	42.795	41.730	40.644	42.198	41.622	44.296	45.447	42.560	48.610	47.772
Aragón	10.410	9.409	9.082	9.257	8.995	9.408	9.742	9.574	10.260	8.052	8.754	8.166
Asturias (P. de)	91.842	86.701	87.047	85.213	81.059	82.310	80.390	84.469	86.318	78.582	89.748	89.401
Baleares (Illes)	3.701	2.921	2.497	2.297	2.267	2.654	2.900	3.421	3.718	3.564	4.111	3.789
Canarias	4.396	4.243	4.170	4.326	3.933	3.838	3.672	3.857	4.026	3.704	4.194	3.923
Cantabria	21.157	19.600	19.712	19.392	18.537	19.038	18.762	19.596	20.094	19.121	21.936	21.270
Castilla - La Mancha	22.936	21.239	20.970	19.889	19.245	20.243	19.883	21.206	21.841	20.395	23.994	23.810
Castilla y León	113.915	108.720	110.405	111.421	105.348	108.899	105.895	111.777	113.203	102.789	115.871	112.137
Cataluña	83.808	77.520	74.405	72.210	67.569	69.238	66.554	70.454	72.717	68.445	77.386	75.456
Extremadura	225	232	232	223	191	182	181	221	214	196	228	213
Galicia	204.998	194.930	194.271	193.003	183.215	186.967	182.013	192.464	194.515	180.972	204.517	201.429
Madrid (C. de)	4.251	4.134	3.820	3.886	3.710	4.185	4.039	4.126	7.597	7.215	7.317	6.006
Murcia (R. de)	5.794	5.409	4.419	4.153	3.575	3.869	4.159	4.797	5.083	4.573	5.169	4.966
Navarra (C.F. de)	11.444	10.391	10.416	10.388	9.963	10.253	9.882	10.566	10.792	10.181	11.403	11.019
País Vasco	25.158	22.876	23.087	22.371	21.324	21.892	21.609	22.838	23.270	21.625	24.559	23.438
Rioja (La)	869	767	779	780	740	747	733	812	834	792	916	871
Valenciana (C.)	2.066	1.795	1.784	1.708	1.610	1.712	1.687	1.865	1.828	1.772	2.046	1.990
España	654.402	614.096	609.890	602.248	571.926	587.634	573.721	606.339	621.756	574.536	650.759	635.655



Entregas por comunidad autónoma del comprador (T.)

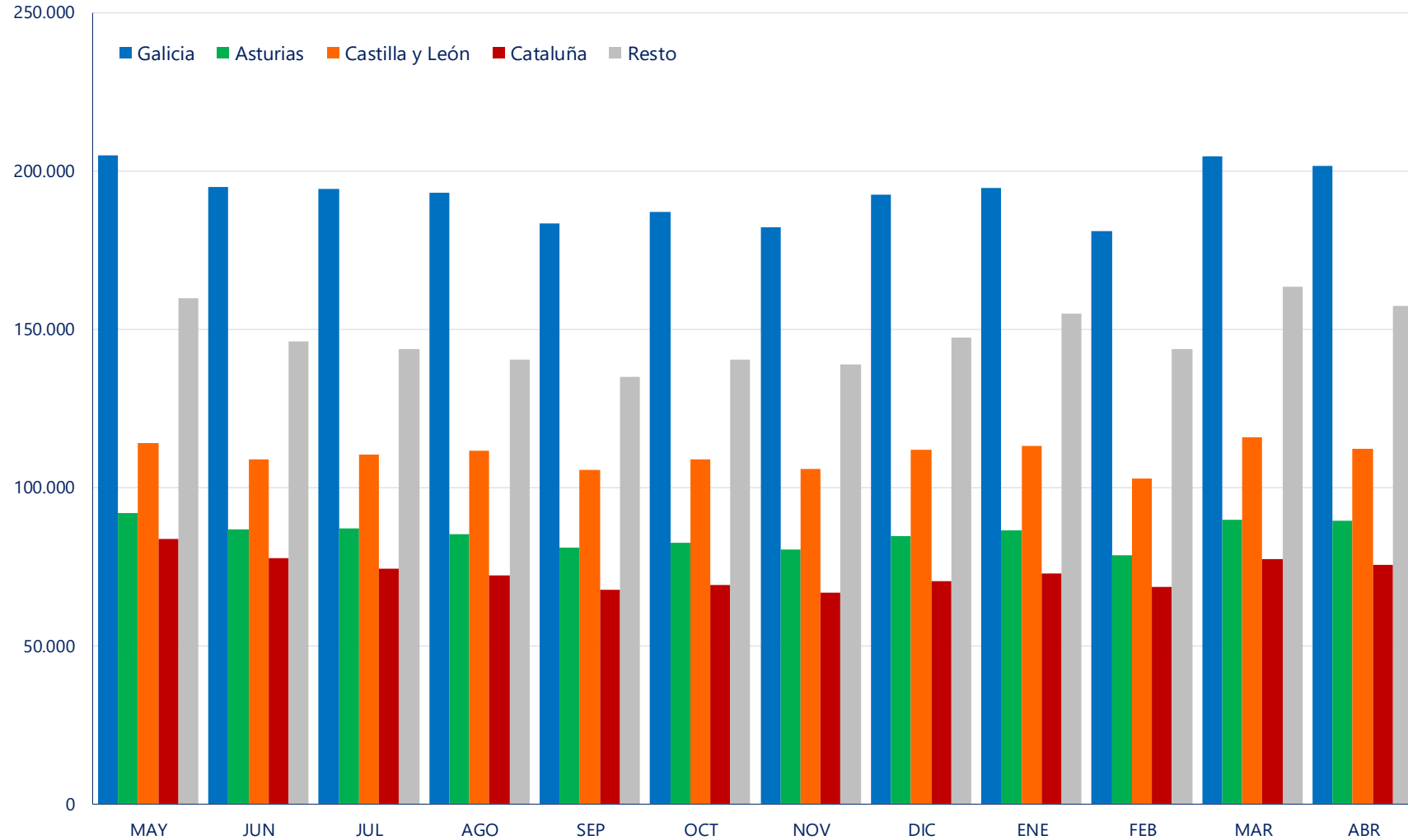

7. EVOLUCIÓN DEL IMPORTE MEDIO .

EVOLUCIÓN DE IMPORTE MEDIO DECLARADO POR COMUNIDAD AUTÓNOMA (€/litro) (medias ponderadas)

CA Productor	2022								2023			
	MAY	JUN	JUL	AGO	SEP	OCT	NOV	DIC	ENE	FEB	MAR	ABR
Andalucía	0,453	0,467	0,496	0,500	0,507	0,600	0,595	0,604	0,612	0,611	0,603	0,558
Aragón	0,439	0,448	0,464	0,486	0,506	0,561	0,590	0,600	0,601	0,602	0,585	0,547
Asturias (P. de)	0,427	0,441	0,460	0,466	0,497	0,522	0,578	0,605	0,612	0,614	0,612	0,607
Baleares (Illes)	0,397	0,424	0,441	0,446	0,454	0,488	0,512	0,515	0,508	0,518	0,516	0,516
Canarias	0,500	0,503	0,521	0,521	0,538	0,554	0,585	0,591	0,601	0,606	0,610	0,610
Cantabria	0,426	0,434	0,451	0,467	0,492	0,553	0,581	0,604	0,601	0,605	0,602	0,588
Castilla - La Mancha	0,443	0,443	0,477	0,489	0,504	0,604	0,612	0,617	0,618	0,618	0,613	0,584
Castilla y León	0,437	0,440	0,482	0,492	0,509	0,603	0,612	0,615	0,614	0,614	0,611	0,606
Cataluña	0,445	0,438	0,474	0,502	0,503	0,576	0,603	0,598	0,599	0,630	0,592	0,552
Extremadura	0,446	0,460	0,491	0,494	0,503	0,600	0,605	0,607	0,606	0,603	0,600	0,573
Galicia	0,420	0,431	0,447	0,462	0,483	0,530	0,576	0,586	0,588	0,589	0,585	0,533
Madrid (C. de)	0,452	0,439	0,493	0,487	0,497	0,612	0,620	0,622	0,607	0,605	0,605	0,577
Murcia (R. de)	0,424	0,438	0,493	0,505	0,528	0,572	0,603	0,605	0,605	0,607	0,600	0,526
Navarra (C.F. de)	0,440	0,435	0,454	0,463	0,496	0,542	0,572	0,593	0,599	0,598	0,591	0,557
País Vasco	0,434	0,433	0,453	0,457	0,489	0,538	0,579	0,597	0,598	0,600	0,597	0,587
Rioja (La)	0,449	0,437	0,457	0,468	0,511	0,542	0,572	0,590	0,598	0,598	0,588	0,551
Valenciana (C.)	0,428	0,432	0,471	0,485	0,501	0,595	0,597	0,606	0,617	0,619	0,613	0,577
España	0,431	0,438	0,463	0,476	0,495	0,556	0,587	0,597	0,599	0,603	0,595	0,560

En el informe se muestran los importes medios ponderados percibidos por los ganaderos de la comunidad autónoma indicada, independientemente de la ubicación del comprador.



7. EVOLUCIÓN DEL IMPORTE MEDIO .

Evolución del precio medio declarado (€/litro)

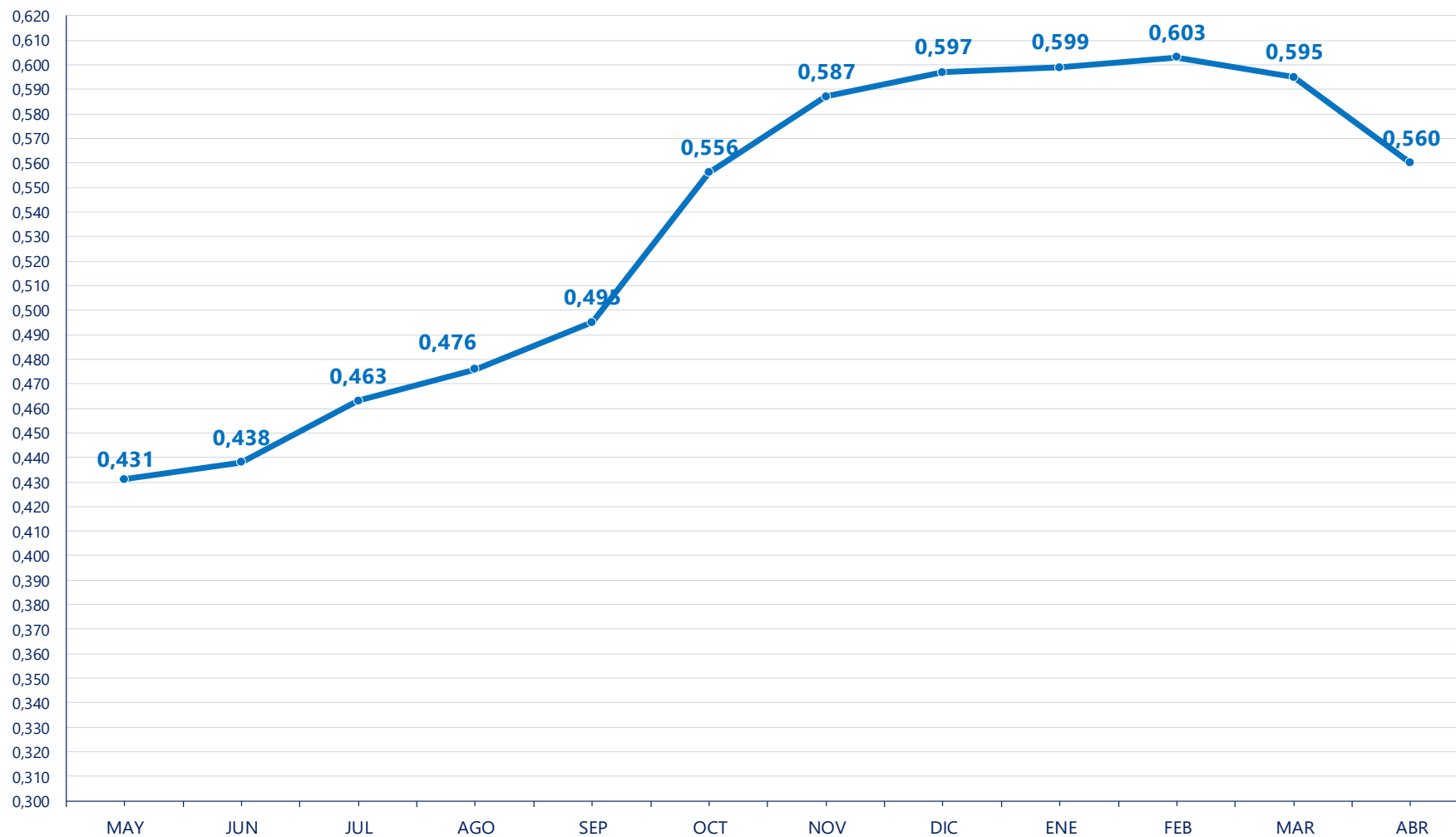

8. EVOLUCIÓN DEL IMPORTE MEDIO DECLARADO POR MES Y AÑO.

EVOLUCIÓN IMPORTE MEDIO DECLARADO POR MES Y AÑO (€/litro) (medias ponderadas)

Mes	2019	2020	2021	2022	2023
Enero	0,330	0,336	0,340	0,371	0,599
Febrero	0,330	0,336	0,338	0,378	0,603
Marzo	0,326	0,333	0,337	0,383	0,595
Abril	0,326	0,332	0,336	0,420	0,560
Mayo	0,325	0,329	0,335	0,431	
Junio	0,322	0,327	0,332	0,438	
Julio	0,320	0,325	0,334	0,463	
Agosto	0,323	0,325	0,338	0,476	
Septiembre	0,326	0,329	0,342	0,495	
Octubre	0,331	0,337	0,353	0,556	
Noviembre	0,340	0,341	0,362	0,587	
Diciembre	0,338	0,340	0,364	0,597	
Media anual	0,328	0,332	0,342	0,464	0,589

Evolución del precio medio declarado por mes y año 2019-2023 (€/litro)

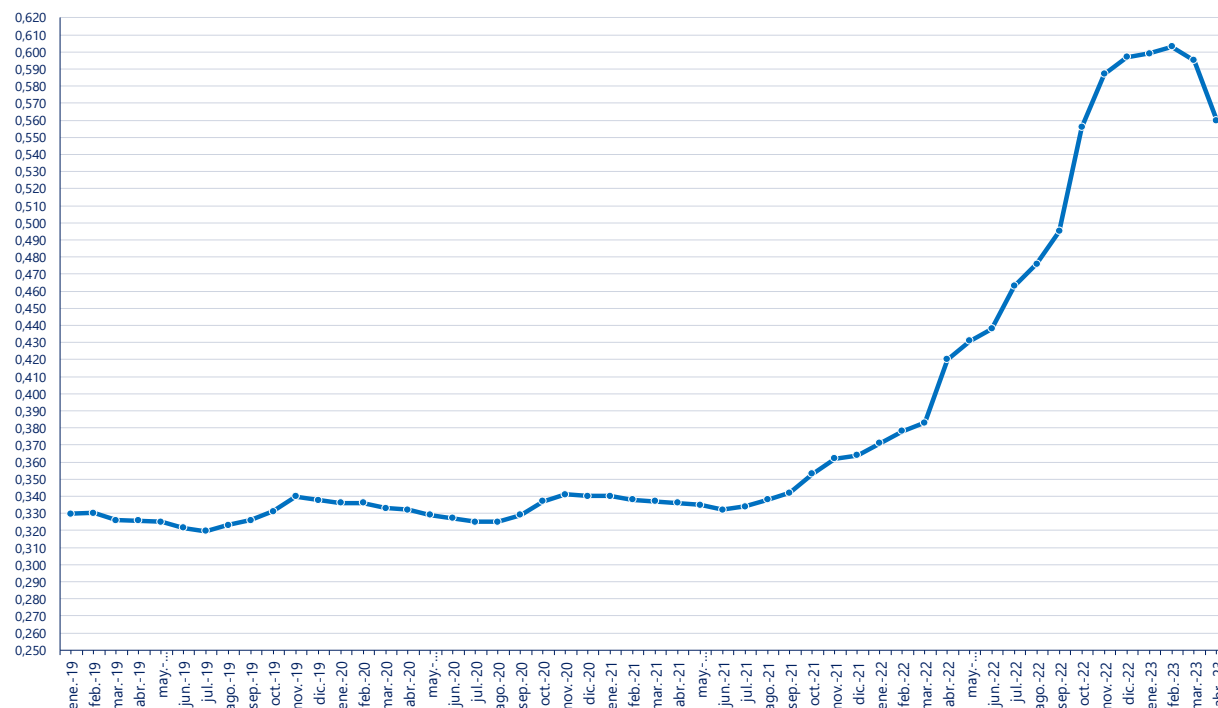

9. GANADEROS CON ENTREGAS.

GANADEROS CON ENTREGAS

CA Productor	2022								2023			
	MAY	JUN	JUL	AGO	SEP	OCT	NOV	DIC	ENE	FEB	MAR	ABR
Andalucía	434	432	429	428	425	424	422	420	420	420	414	412
Aragón	43	42	42	42	43	43	42	42	41	41	41	40
Asturias (P. de)	1.393	1.380	1.370	1.362	1.356	1.345	1.339	1.331	1.322	1.313	1.310	1.308
Baleares (Illes)	104	102	100	96	99	100	99	100	99	99	99	98
Canarias	87	86	88	86	85	81	82	80	79	74	76	72
Cantabria	942	938	932	930	921	915	910	905	895	895	892	887
Castilla - La Mancha	158	157	154	154	155	154	154	153	149	148	148	148
Castilla y León	833	822	817	812	804	796	788	783	774	766	761	756
Cataluña	381	378	376	375	367	367	364	367	365	364	363	362
Extremadura	40	40	39	39	37	36	36	35	35	35	35	35
Galicia	6.251	6.209	6.171	6.148	6.110	6.070	6.043	6.017	5.977	5.943	5.917	5.892
Madrid (C. de)	32	33	32	31	31	31	31	31	31	30	29	30
Murcia (R. de)	19	19	19	19	19	19	19	19	19	19	19	19
Navarra (C.F. de)	127	126	126	125	125	124	123	123	123	123	123	123
País Vasco	259	256	252	251	249	243	244	240	236	235	236	236
Rioja (La)	8	7	7	7	7	7	7	7	7	7	7	7
Valenciana (C.)	18	18	18	18	18	18	17	17	17	16	16	15
*Otros	0	0	0	0	0	0	0	0	0	0	0	0
España	11.129	11.045	10.972	10.923	10.851	10.773	10.720	10.670	10.589	10.528	10.486	10.440



10. LECHE CRUDA PRODUCIDA POR CCAA.

LECHE CRUDA PRODUCIDA POR COMUNIDAD AUTÓNOMA (T.)

CA Productor	2022								2023			
	MAY	JUN	JUL	AGO	SEP	OCT	NOV	DIC	ENE	FEB	MAR	ABR
Andalucía	49.464	45.079	44.568	43.403	42.168	43.927	43.307	46.285	47.500	44.206	50.389	49.294
Aragón	16.106	15.095	14.693	14.622	13.848	13.980	13.792	14.046	14.790	13.670	15.681	14.615
Asturias (P. de)	48.168	45.279	45.331	44.259	41.875	42.451	41.353	43.317	44.110	40.742	46.536	46.020
Baleares (Illes)	3.701	2.921	2.497	2.297	2.267	2.654	2.900	3.421	3.718	3.564	4.111	3.789
Canarias	4.396	4.243	4.170	4.326	3.933	3.838	3.672	3.857	4.026	3.704	4.194	3.923
Cantabria	36.725	34.136	34.254	33.351	31.982	32.774	31.992	33.543	33.923	31.489	35.878	35.046
Castilla - La Mancha	25.285	23.535	23.388	22.844	22.110	22.769	22.238	23.725	25.076	23.056	26.209	25.856
Castilla y León	81.505	77.674	78.316	77.340	73.831	75.570	72.468	76.003	77.880	71.107	79.904	78.313
Cataluña	67.351	62.086	59.554	59.448	55.311	56.849	56.793	60.875	63.492	59.989	67.952	64.699
Extremadura	1.659	1.555	1.623	1.535	1.452	1.485	1.446	1.537	1.555	1.421	1.631	1.645
Galicia	262.448	250.008	249.585	248.593	235.490	242.063	235.197	247.437	251.728	231.197	260.843	256.568
Madrid (C. de)	4.934	4.652	4.610	4.523	4.334	4.387	4.325	4.614	4.612	4.192	4.747	4.579
Murcia (R. de)	6.041	5.364	4.803	4.222	3.925	4.307	4.676	5.385	5.756	5.539	6.546	6.335
Navarra (C.F. de)	22.563	20.680	21.040	20.739	19.906	20.380	19.436	20.842	21.466	20.069	22.741	22.224
País Vasco	14.409	13.202	13.184	12.827	12.082	12.425	12.246	13.027	13.353	12.286	13.965	13.582
Rioja (La)	2.377	2.078	2.120	2.143	2.026	2.111	2.088	2.209	2.238	2.058	2.378	2.230
Valenciana (C.)	7.270	6.507	6.157	5.774	5.387	5.664	5.791	6.216	6.532	6.247	7.055	6.938
*Otros	0	0	0	0	0	0	0	0	0	0	0	0
Total	654.402	614.096	609.890	602.248	571.926	587.634	573.721	606.339	621.756	574.536	650.759	635.655

* Ganaderos de otros países.



11. CARACTERÍSTICAS CUALITATIVAS: MATERIA GRASA.

CARACTERÍSTICAS CUALITATIVAS. MATERIA GRASA (%)

CA Productor	2022								2023			
	MAY	JUN	JUL	AGO	SEP	OCT	NOV	DIC	ENE	FEB	MAR	ABR
Andalucía	3,63	3,60	3,54	3,55	3,66	3,74	3,78	3,83	3,86	3,82	3,72	3,59
Aragón	3,44	3,42	3,48	3,48	3,52	3,58	3,68	3,83	3,85	3,81	3,70	3,61
Asturias (P. de)	3,77	3,68	3,64	3,67	3,76	3,87	3,91	3,95	3,98	4,01	3,96	3,83
Baleares (Illes)	3,66	3,71	3,66	3,70	3,78	3,90	3,84	3,83	3,77	3,76	3,65	3,67
Canarias	3,58	3,57	3,57	3,56	3,59	3,66	3,64	3,69	3,70	3,72	3,62	3,60
Cantabria	3,70	3,63	3,63	3,65	3,71	3,83	3,87	3,90	3,88	3,92	3,82	3,73
Castilla - La Mancha	3,62	3,52	3,50	3,49	3,60	3,74	3,80	3,86	3,81	3,82	3,71	3,63
Castilla y León	3,54	3,49	3,49	3,51	3,64	3,75	3,83	3,83	3,81	3,83	3,75	3,67
Cataluña	3,64	3,57	3,59	3,68	3,77	3,85	3,85	3,89	3,87	3,84	3,75	3,73
Extremadura	3,62	3,59	3,50	3,54	3,63	3,75	3,85	3,91	3,93	3,87	3,75	3,63
Galicia	3,81	3,75	3,71	3,73	3,85	3,93	3,98	3,99	3,98	4,00	3,96	3,85
Madrid (C. de)	3,49	3,41	3,44	3,47	3,60	3,70	3,79	3,79	3,70	3,70	3,70	3,70
Murcia (R. de)	3,41	3,35	3,48	3,44	3,52	3,67	3,70	3,70	3,66	3,63	3,52	3,46
Navarra (C.F. de)	3,67	3,54	3,55	3,53	3,61	3,70	3,82	3,87	3,86	3,77	3,72	3,70
País Vasco	3,81	3,69	3,72	3,69	3,78	3,88	3,93	3,95	3,94	3,94	3,91	3,87
Rioja (La)	3,64	3,49	3,32	3,41	3,42	3,58	3,71	3,56	3,66	3,65	3,41	3,57
Valenciana (C.)	3,53	3,42	3,45	3,49	3,63	3,78	3,78	3,86	3,84	3,88	3,75	3,60
España	3,71	3,64	3,62	3,64	3,75	3,84	3,89	3,92	3,91	3,91	3,85	3,76



12. CARACTERÍSTICAS CUALITATIVAS: PROTEÍNA.

CARACTERÍSTICAS CUALITATIVAS. PROTEÍNA (%)

CA Productor	2022								2023			
	MAY	JUN	JUL	AGO	SEP	OCT	NOV	DIC	ENE	FEB	MAR	ABR
Andalucía	3,30	3,28	3,27	3,31	3,39	3,44	3,47	3,47	3,45	3,42	3,38	3,37
Aragón	3,26	3,25	3,26	3,26	3,34	3,38	3,43	3,45	3,50	3,46	3,41	3,36
Asturias (P. de)	3,28	3,25	3,23	3,24	3,31	3,36	3,39	3,39	3,37	3,39	3,36	3,32
Baleares (Illes)	3,17	3,07	3,09	3,13	3,18	3,20	3,25	3,27	3,26	3,28	3,29	3,27
Canarias	3,38	3,37	3,38	3,39	3,41	3,44	3,44	3,45	3,49	3,54	3,41	3,41
Cantabria	3,23	3,19	3,19	3,21	3,31	3,36	3,39	3,40	3,39	3,38	3,35	3,34
Castilla - La Mancha	3,25	3,23	3,21	3,22	3,28	3,37	3,43	3,44	3,41	3,42	3,39	3,36
Castilla y León	3,25	3,24	3,22	3,23	3,34	3,40	3,48	3,47	3,45	3,43	3,40	3,36
Cataluña	3,26	3,22	3,23	3,26	3,33	3,41	3,47	3,48	3,47	3,47	3,41	3,38
Extremadura	3,29	3,25	3,25	3,29	3,37	3,44	3,49	3,50	3,46	3,43	3,41	3,39
Galicia	3,29	3,27	3,24	3,27	3,33	3,40	3,43	3,44	3,42	3,43	3,41	3,38
Madrid (C. de)	3,23	3,23	3,20	3,21	3,29	3,38	3,47	3,48	3,43	3,40	3,41	3,36
Murcia (R. de)	3,25	3,24	3,27	3,33	3,45	3,47	3,45	3,46	3,43	3,40	3,38	3,35
Navarra (C.F. de)	3,19	3,17	3,20	3,20	3,29	3,33	3,37	3,39	3,40	3,39	3,38	3,34
País Vasco	3,19	3,17	3,19	3,21	3,29	3,31	3,35	3,35	3,36	3,38	3,35	3,32
Rioja (La)	3,22	3,20	3,18	3,24	3,33	3,36	3,39	3,43	3,39	3,39	3,30	3,24
Valenciana (C.)	3,29	3,24	3,26	3,28	3,33	3,41	3,45	3,45	3,48	3,47	3,40	3,37
Total	3,27	3,25	3,23	3,26	3,33	3,39	3,43	3,44	3,42	3,43	3,39	3,36



DETALLE DE LA PRODUCCIÓN AÑO ACUMULADO (ENE-ABR 2023)

CA Productor	Producción (Kg.)	% sobre el total	Entregas misma CA (Kg.)	% sobre total CC.AA	Entregas distinta CA (Kg.)	% sobre total CC.AA
Andalucía	191.388.386	8	171.852.561	90	19.535.825	10
Aragón	58.756.239	2	24.637.473	42	34.118.766	58
Asturias (P. de)	177.407.711	7	158.733.230	89	18.674.481	11
Baleares (Illes)	15.181.890	1	15.181.890	100	0	0
Canarias	15.846.769	1	15.846.769	100	0	0
Cantabria	136.336.443	5	73.162.769	54	63.173.674	46
Castilla - La Mancha	100.195.845	4	73.578.963	73	26.616.882	27
Castilla y León	307.204.411	12	267.286.955	87	39.917.456	13
Cataluña	256.132.661	10	154.299.650	60	101.833.011	40
Extremadura	6.251.697	0	851.244	14	5.400.453	86
Galicia	1.000.335.584	40	657.969.002	66	342.366.582	34
Madrid (C. de)	18.130.092	1	4.824.149	27	13.305.943	73
Murcia (R. de)	24.175.929	1	18.185.513	75	5.990.416	25
Navarra (C.F. de)	86.499.615	3	38.758.931	45	47.740.684	55
País Vasco	53.186.497	2	50.540.882	95	2.645.615	5
Rioja (La)	8.903.254	0	1.600.846	18	7.302.408	82
Valenciana (C.)	26.772.595	1	4.305.697	16	22.466.898	84
España	2.482.705.618	100	1.731.616.524	70	751.089.094	30



14. LECHE CRUDA ECOLÓGICA DECLARADA POR COMPRADORES.

LECHE CRUDA ECOLÓGICA DECLARADA POR COMPRADORES (T.)

CA 1 ^{er} comprador	2022								2023			
	MAY	JUN	JUL	AGO	SEP	OCT	NOV	DIC	ENE	FEB	MAR	ABR
Andalucía	0	0	0	0	0	0	0	0	0	0	0	0
Aragón	0	0	0	0	0	0	0	0	0	0	0	0
Asturias (P. de)	44	53	272	263	274	283	302	270	322	315	379	404
Baleares (Illes)	0	0	0	0	0	0	0	0	0	0	0	0
Canarias	0	0	0	0	0	0	0	0	0	0	0	0
Cantabria	110	96	87	76	84	93	94	111	108	104	119	107
Castilla - La Mancha	77	75	78	89	80	62	79	69	82	77	85	63
Castilla y León	59	65	75	71	70	62	54	53	55	46	48	49
Cataluña	408	393	414	401	366	359	297	303	356	313	398	378
Extremadura	0	0	0	0	0	0	0	0	0	0	0	0
Galicia	3.739	3.448	3.267	2.909	2.759	2.899	2.763	2.807	2.816	2.293	2.588	2.803
Madrid (C. de)	0	0	0	0	0	0	0	0	0	0	0	0
Murcia (R. de)	0	0	0	0	0	0	0	0	0	0	0	0
Navarra (C.F. de)	4	3	7	2	4	5	4	2	3	3	4	4
País Vasco	26	27	23	21	20	22	20	22	23	18	25	23
Rioja (La)	0	0	0	0	0	0	0	0	0	0	0	0
Valenciana (C.)	0	0	0	0	0	0	0	0	0	0	0	0
España	4.466	4.160	4.223	3.832	3.657	3.783	3.612	3.639	3.765	3.170	3.646	3.830



15. EVOLUCIÓN DEL IMPORTE MEDIO LECHE CRUDA ECOLÓGICA.

EVOLUCIÓN DE IMPORTE MEDIO DECLARADO LECHE CRUDA ECOLÓGICA POR COMUNIDAD AUTÓNOMA (€/litro) (medias ponderadas)

CA Productor	2022								2023			
	MAY	JUN	JUL	AGO	SEP	OCT	NOV	DIC	ENE	FEB	MAR	ABR
Andalucía	-	-	-	-	-	-	-	-	-	-	-	-
Aragón	-	-	-	-	-	-	-	-	-	-	-	-
Asturias (P. de)	0,476	0,496	0,472	0,495	0,524	0,543	0,597	0,602	0,613	0,619	0,614	0,616
Baleares (Illes)	-	-	-	-	-	-	-	-	-	-	-	-
Canarias	-	-	-	-	-	-	-	-	-	-	-	-
Cantabria	0,466	0,489	0,460	0,494	0,548	0,568	0,633	0,649	0,646	0,647	0,649	0,638
Castilla - La Mancha	0,683	0,720	0,683	0,720	0,720	0,920	0,920	0,920	0,800	0,800	0,800	0,839
Castilla y León	0,634	0,673	0,647	0,617	0,677	0,717	0,753	0,820	0,853	0,854	0,849	0,800
Cataluña	0,584	0,602	0,580	0,642	0,665	0,672	0,702	0,695	0,761	0,768	0,755	0,769
Extremadura	-	-	-	-	-	-	-	-	-	-	-	-
Galicia	0,476	0,505	0,474	0,499	0,553	0,559	0,616	0,626	0,627	0,625	0,622	0,614
Madrid (C. de)	0,338	0,512	0,484	0,521	0,556	1,046	0,630	0,625	0,595	-	-	-
Murcia (R. de)	-	-	-	-	-	-	-	-	-	-	-	-
Navarra (C.F. de)	0,560	0,560	0,557	0,560	0,560	0,560	0,560	0,560	0,560	0,560	0,560	0,560
País Vasco	0,493	0,533	0,510	0,542	0,570	0,560	0,578	0,591	0,616	0,616	0,604	0,628
Rioja (La)	-	-	-	-	-	-	-	-	-	-	-	-
Valenciana (C.)	-	-	-	-	-	-	-	-	-	-	-	-
España	0,518	0,520	0,523	0,529	0,573	0,599	0,643	0,656	0,660	0,663	0,663	0,646

En el informe se muestran los importes medios ponderados percibidos por los ganaderos de la comunidad autónoma indicada, independientemente de la ubicación del comprador.



17. EVOLUCIÓN IMPORTE MEDIO LECHE CRUDA ECOLÓGICA.

Evolución del precio medio declarado leche cruda ecológica (€/litro)

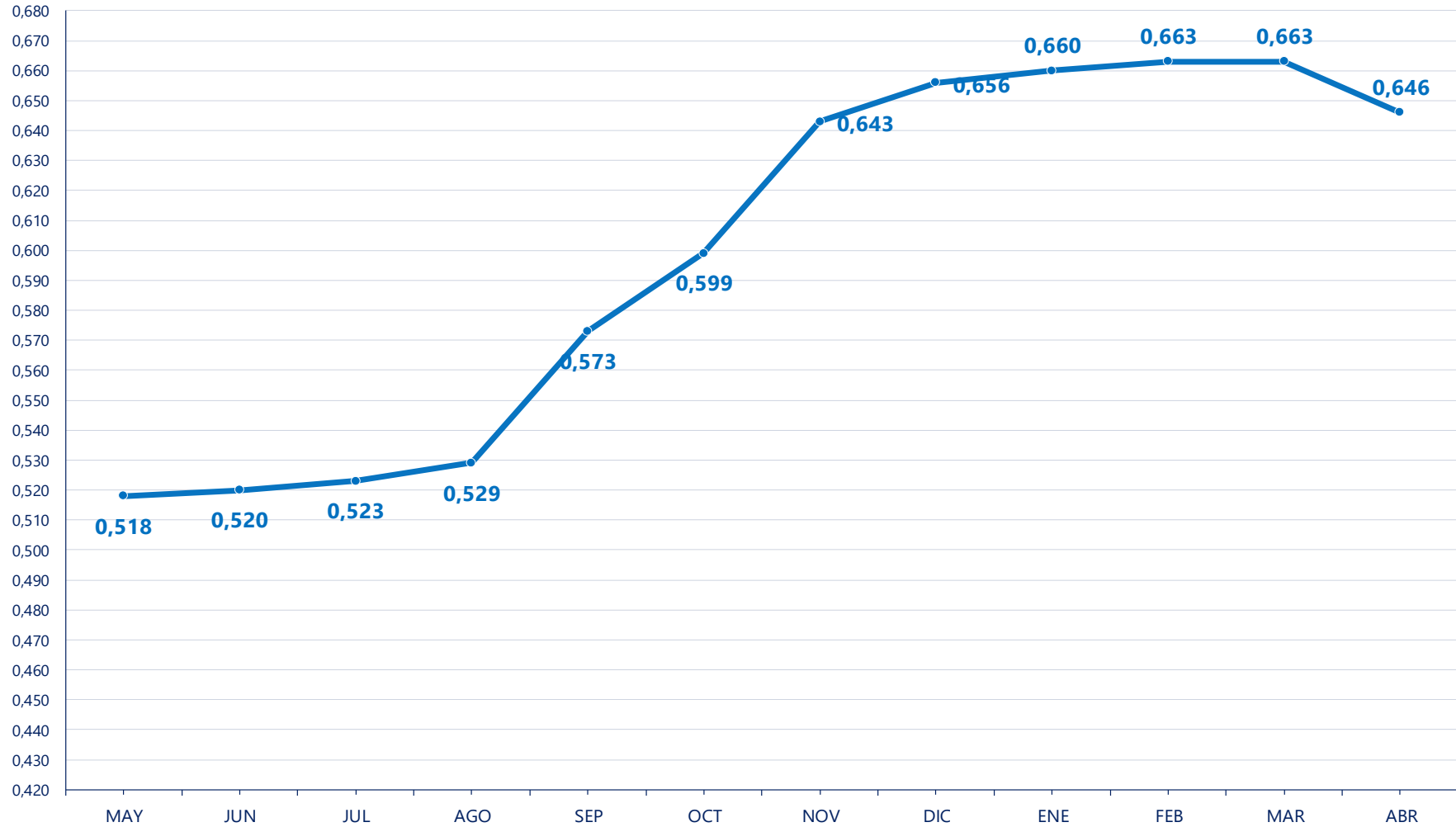

16. LECHE CRUDA ECOLÓGICA PRODUCIDA POR CCAA.

LECHE CRUDA ECOLÓGICA PRODUCIDA POR COMUNIDAD AUTÓNOMA (T.)

CA Productor	2022								2023			
	MAY	JUN	JUL	AGO	SEP	OCT	NOV	DIC	ENE	FEB	MAR	ABR
Andalucía	0	0	0	0	0	0	0	0	0	0	0	0
Aragón	0	0	0	0	0	0	0	0	0	0	0	0
Asturias (P. de)	717	656	637	568	529	545	517	449	456	434	528	564
Baleares (Illes)	0	0	0	0	0	0	0	0	0	0	0	0
Canarias	0	0	0	0	0	0	0	0	0	0	0	0
Cantabria	576	533	534	512	514	537	508	538	541	492	563	557
Castilla - La Mancha	66	65	67	89	80	62	79	69	82	77	85	63
Castilla y León	59	65	75	71	70	62	54	53	55	46	48	49
Cataluña	531	499	504	516	476	492	447	456	581	530	616	559
Extremadura	0	0	0	0	0	0	0	0	0	0	0	0
Galicia	2.204	2.076	2.119	1.793	1.737	1.887	1.773	1.821	1.866	1.569	1.776	2.012
Madrid (C. de)	282	236	257	260	228	172	209	228	158	0	0	0
Murcia (R. de)	0	0	0	0	0	0	0	0	0	0	0	0
Navarra (C.F. de)	4	3	7	2	4	5	4	2	3	3	4	4
País Vasco	26	27	23	21	20	22	20	22	23	18	25	23
Rioja (La)	0	0	0	0	0	0	0	0	0	0	0	0
Valenciana (C.)	0	0	0	0	0	0	0	0	0	0	0	0
España	4.466	4.160	4.223	3.832	3.657	3.783	3.612	3.639	3.765	3.170	3.646	3.830





Más información:

<https://www.mapa.gob.es/es/ganaderia/temas/produccion-y-mercados-ganaderos/sectores-ganaderos/vacuno-lechero/>