

VACUNO LECHERO



DECLARACIONES
DE ENTREGAS DE
LECHE CRUDA A
LOS PRIMEROS
COMPRADORES

JUNIO 2025



Aviso Legal: los contenidos de esta publicación podrán ser reutilizados, citando la fuente y la fecha, en su caso, de la última actualización.

Título:

INFORME DECLARACIONES DE ENTREGAS DE LECHE CRUDA A LOS PRIMEROS COMPRADORES.

Edita:

© Ministerio de Agricultura, Pesca y Alimentación

Secretaría General Técnica. Centro de Publicaciones

Unidad proponente:

Dirección General de Producciones y Mercados Agrarios

Subdirección General de Producciones Ganaderas y Cinegéticas

NIPO: 003210738

Tienda online:

www.mapa.gob.es

<https://servicio.mapa.gob.es/tienda/>

e-mail:

centropublicaciones@mapa.es

Catálogo de Publicaciones de la Administración General del Estado:

<https://cpage.mpr.gob.es/>

 <p>GOBIERNO DE ESPAÑA</p>	<p>MINISTERIO DE AGRICULTURA, PESCA Y ALIMENTACIÓN</p>	<p>SUBSECRETARÍA</p> <p>SECRETARÍA GENERAL TÉCNICA</p> <p>DIVISION DE ARCHIVOS Y PUBLICACIONES</p>
--	--	--

1. [Introducción.](#)
2. [Datos generales. Comparación con el año anterior.](#)
3. [Evolución de las entregas mensuales por años.](#)
4. [Compradores con leche cruda declarada.](#)
5. [Leche cruda declarada por compradores.](#)
6. [Gráfica compras de leche.](#)
7. [Evolución del importe medio.](#)
8. [Evolución del importe medio declarado por mes y año.](#)
9. [Ganaderos con entregas.](#)
10. [Leche cruda producida por CC.AA.](#)
11. [Características cualitativas: Materia grasa.](#)
12. [Características cualitativas: proteína.](#)
13. [Detalle de la producción año acumulado.](#)
14. [Leche cruda ecológica declarada por compradores.](#)
15. [Evolución del importe medio leche cruda ecológica.](#)
16. [Leche cruda ecológica producida por CC.AA.](#)

Fecha de extracción de datos: 30/07/2025
Fecha de publicación: 30/07/2025



1. INTRODUCCIÓN

INFOLAC es un sistema unificado de información del sector lácteo que incluye, entre otra, la información de las declaraciones obligatorias de entregas de leche cruda y de todos los contratos entre los primeros compradores y los productores del sector, así como un registro de los primeros compradores que operan en el sector lácteo en España. Dicha base de datos se crea mediante el Real Decreto 319/2015, de 24 de abril, y está gestionada por el MAPA.

El informe analiza, en los 12 últimos meses, los datos aportados por los primeros compradores que recogen leche en España, en las declaraciones obligatorias de entregas mensuales de leche que establece el Real Decreto 319/2015, de 24 de abril, sobre declaraciones obligatorias a efectuar por primeros compradores y productores de leche y productos lácteos de vaca, oveja y cabra, y el Real Decreto 24/2021, de 19 de enero, que modifica al anterior.

Nota aclaratoria:

- La materia grasa (%) hace referencia a la materia grasa media ponderada del periodo, como resultado del sumatorio de los litros entregados multiplicado por el porcentaje de materia grasa declarado, para cada productor, y dividido por el total de litros entregados.
- La proteína (%) hace referencia a la proteína media ponderada del periodo, como resultado del sumatorio de los litros entregados multiplicado por el porcentaje de proteína declarado, para cada productor, y dividido por el total de litros entregados.
- El “Nº Ganaderos” es el número de productores pertenecientes a una comunidad autónoma que han realizado entregas según lo declarado por los compradores. Si un productor entrega leche a varios compradores, se computa una única vez.
- El “Nº Compradores” es el número de compradores que han declarado entregas en cada comunidad autónoma.
- El “Importe medio declarado” en €/litro se calcula, a nivel de productor, a partir de las declaraciones mensuales de entregas de leche a compradores, dividiendo el importe liquidado en euros entre los litros entregados. Dichos importes incluyen bonificaciones y penalizaciones por calidad, pero no IVA ni otros impuestos, ni el transporte.
- Únicamente se han tenido en cuenta los ganaderos que han percibido por sus entregas importes medios comprendidos en el intervalo entre 0,1 y 0,7 €/litro desde el año 2015 hasta el año 2022 y a partir del año 2023 el importe medio comprendido en el intervalo 0,1 y 1,0€/litro. En el caso de la leche cruda ecológica este intervalo es 0,1 y 1,2 €/litro.
- La “leche producida por comunidad autónoma” hace referencia a la comunidad autónoma del productor, considerando la dirección de este declarada por el comprador.

Los datos presentados en este informe no son datos consolidados, pudiendo ser objeto de una depuración por parte del organismo gestor de INFOLAC.



2. DATOS GENERALES. COMPARACIÓN CON EL AÑO ANTERIOR.

5

DATOS GENERALES. COMPARACIÓN CON EL AÑO ANTERIOR

DATOS GENERALES	JUL	AGO	SEP	OCT	NOV	DIC	ENE	FEB	MAR	ABR	MAY	JUN
Entregas de leche en 2023 (2024) (t.)	620.568	601.755	579.737	591.701	576.859	608.881	630.232	607.896	656.155	648.193	668.201	627.089
Entregas de leche en 2024 (2025) (t.)	628.857	600.426	581.889	600.654	584.244	612.749	625.812	579.238	648.529	642.593	661.105	616.864
Variación respecto mismo mes período anterior (%)	1,3	-0,2	0,4	1,5	1,3	0,6	-0,7	-4,7	-1,2	-0,9	-1,1	-1,6
Mills (Kg.) acum. En 2023 (2024)	4.377	4.979	5.559	6.151	6.727	7.336	630	1.238	1.894	2.542	3.211	3.838
Mills (Kg.) acum. En 2024 (2025)	4.467	5.067	5.649	6.250	6.834	7.447	626	1.205	1.854	2.496	3.157	3.774
Variación respecto mismo mes período anterior (%)	2,0	1,8	1,6	1,6	1,6	1,5	-0,7	-2,7	-2,1	-1,8	-1,7	-1,7
Importe medio declarado (€/ litro)	0,473	0,473	0,480	0,487	0,492	0,494	0,495	0,495	0,496	0,501	0,502	0,496
Materia grasa (%)	3,64	3,66	3,80	3,87	3,91	3,94	3,94	3,88	3,87	3,83	3,77	3,70
Proteína (%)	3,29	3,29	3,38	3,42	3,43	3,44	3,43	3,40	3,41	3,38	3,35	3,30
Compradores que declaran entregas (Nº)	326	326	327	323	326	325	324	326	318	311	310	300
Ganaderos con entregas (Nº)	9.619	9.532	9.490	9.426	9.366	9.314	9.252	9.212	9.164	9.117	9.101	9.039

En relación con las comparativas interanuales, es necesario tener en cuenta que 2024 es año bisiesto y el mes de febrero, por tanto, tiene un día más.

3. EVOLUCIÓN DE LAS ENTREGAS MENSUALES POR AÑOS.

6

T.

Entregas mensuales por años (T.)

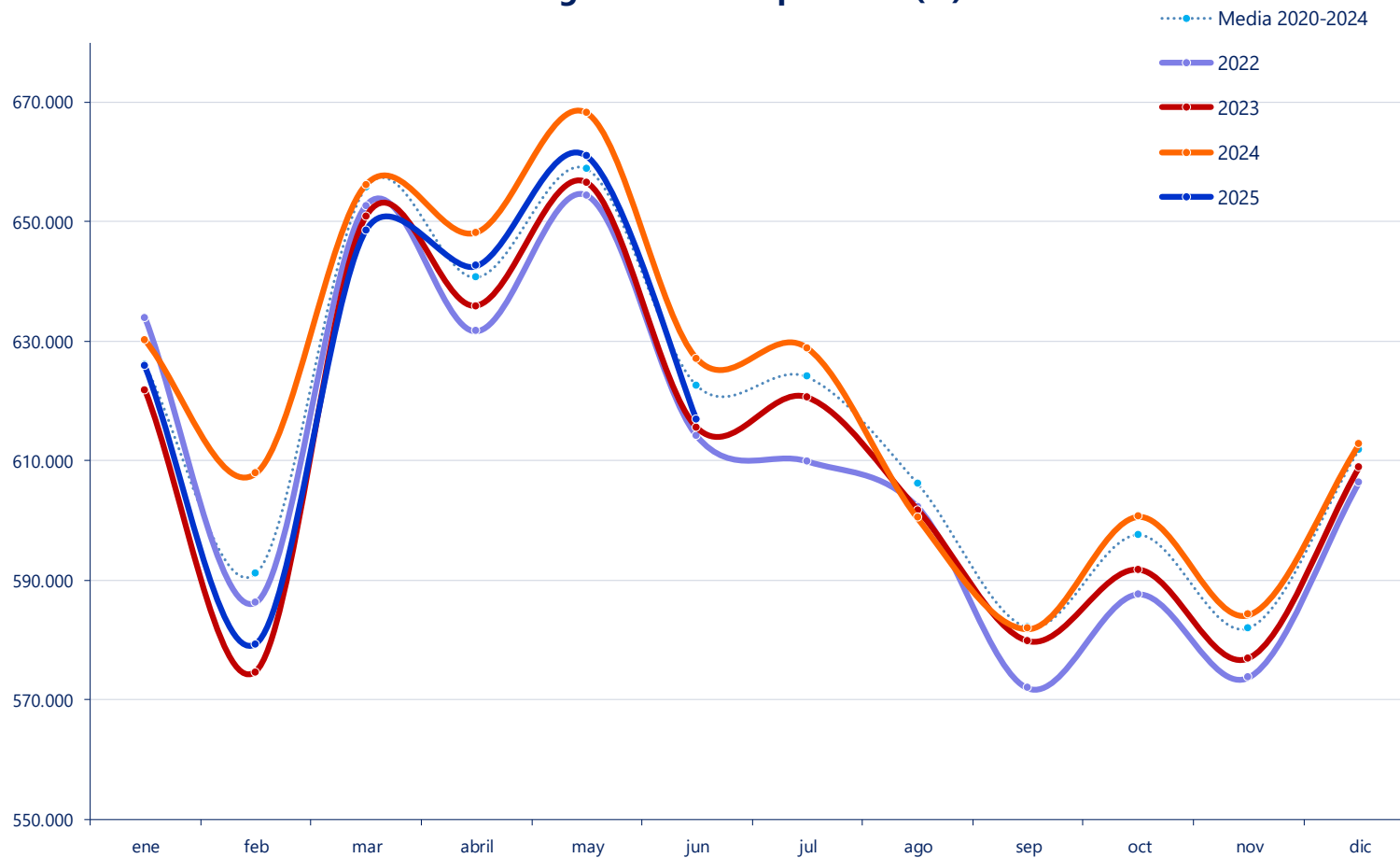

4. COMPRADORES CON LECHE CRUDA DECLARADA.

7

COMPRADORES CON LECHE CRUDA DECLARADA

CA 1 ^{er} comprador	2024						2025					
	JUL	AGO	SEP	OCT	NOV	DIC	ENE	FEB	MAR	ABR	MAY	JUN
Andalucía	15	15	16	16	15	16	16	16	15	14	14	14
Aragón	5	7	6	6	6	5	7	7	6	7	6	6
Asturias (P. de)	25	25	25	25	26	26	25	24	24	24	24	22
Baleares (Illes)	10	10	10	10	10	10	9	9	9	8	8	8
Canarias	18	17	17	17	17	17	18	18	18	17	17	17
Cantabria	34	34	35	32	33	33	31	33	34	34	33	30
Castilla - La Mancha	18	18	19	18	20	20	18	18	17	17	18	15
Castilla y León	41	40	41	41	42	41	42	41	40	40	40	40
Cataluña	66	68	67	67	65	66	66	66	65	63	62	61
Extremadura	3	3	3	3	3	3	3	3	3	3	3	3
Galicia	52	52	51	50	50	51	51	52	51	50	50	50
Madrid (C. de)	6	6	6	5	6	5	6	6	6	6	6	5
Murcia (R. de)	4	4	4	5	4	5	4	5	4	4	3	3
Navarra (C.F. de)	5	6	5	6	6	5	6	5	4	4	6	6
País Vasco	12	11	11	11	12	11	11	12	11	9	9	10
Rioja (La)	1	1	1	1	1	1	1	1	1	1	1	1
Valenciana (C.)	11	9	10	10	10	10	10	10	10	10	10	9
España	326	326	327	323	326	325	324	326	318	311	310	300

5. LECHE CRUDA DECLARADA POR COMPRADORES.

8

LECHE CRUDA DECLARADA POR COMPRADORES (T.)

CA 1 ^{er} comprador	2024						2025					
	JUL	AGO	SEP	OCT	NOV	DIC	ENE	FEB	MAR	ABR	MAY	JUN
Andalucía	39.668	37.558	37.445	39.104	38.056	40.767	42.704	39.999	44.797	43.339	44.137	39.661
Aragón	9.585	8.290	7.949	9.178	8.163	8.347	8.830	8.440	9.430	9.493	9.696	8.995
Asturias (P. de)	90.197	86.669	83.243	85.635	84.660	87.792	88.921	81.579	91.851	95.568	99.032	93.631
Baleares (Illes)	2.631	2.081	2.231	2.516	2.929	3.383	3.657	3.386	3.719	3.568	3.231	2.624
Canarias	4.564	4.213	4.066	4.267	4.012	4.332	4.469	4.109	4.551	4.678	4.796	4.655
Cantabria	19.852	18.956	18.260	18.760	18.333	18.982	19.244	17.053	19.282	18.958	19.569	18.319
Castilla - La Mancha	23.041	21.968	21.686	22.039	21.143	22.519	23.191	21.871	25.228	25.005	25.716	23.082
Castilla y León	107.636	103.689	100.529	102.718	99.582	104.244	106.587	99.049	109.594	108.893	112.479	106.672
Cataluña	73.862	70.043	68.173	71.385	68.508	72.522	74.536	69.837	78.195	78.862	79.466	73.062
Extremadura	204	208	189	179	182	242	243	205	221	201	214	179
Galicia	209.361	201.531	193.755	198.846	194.358	202.784	205.994	189.583	213.929	206.565	212.830	200.260
Madrid (C. de)	5.297	4.948	4.702	4.849	4.138	4.306	4.311	3.999	4.523	4.212	4.269	4.009
Murcia (R. de)	3.968	3.412	3.345	3.531	3.636	4.012	4.316	4.295	4.877	4.906	4.673	4.149
Navarra (C.F. de)	12.479	11.758	11.859	12.145	11.684	12.462	12.328	11.434	10.800	11.106	13.276	12.268
País Vasco	22.763	21.833	21.221	21.997	21.503	22.482	22.933	20.887	23.555	23.096	23.712	21.800
Rioja (La)	897	852	801	845	846	865	863	814	961	960	969	883
Valenciana (C.)	2.854	2.417	2.434	2.660	2.511	2.707	2.684	2.699	3.013	3.183	3.041	2.613
España	628.857	600.426	581.889	600.654	584.244	612.749	625.812	579.238	648.529	642.593	661.105	616.864

Entregas por comunidad autónoma del comprador (T.)

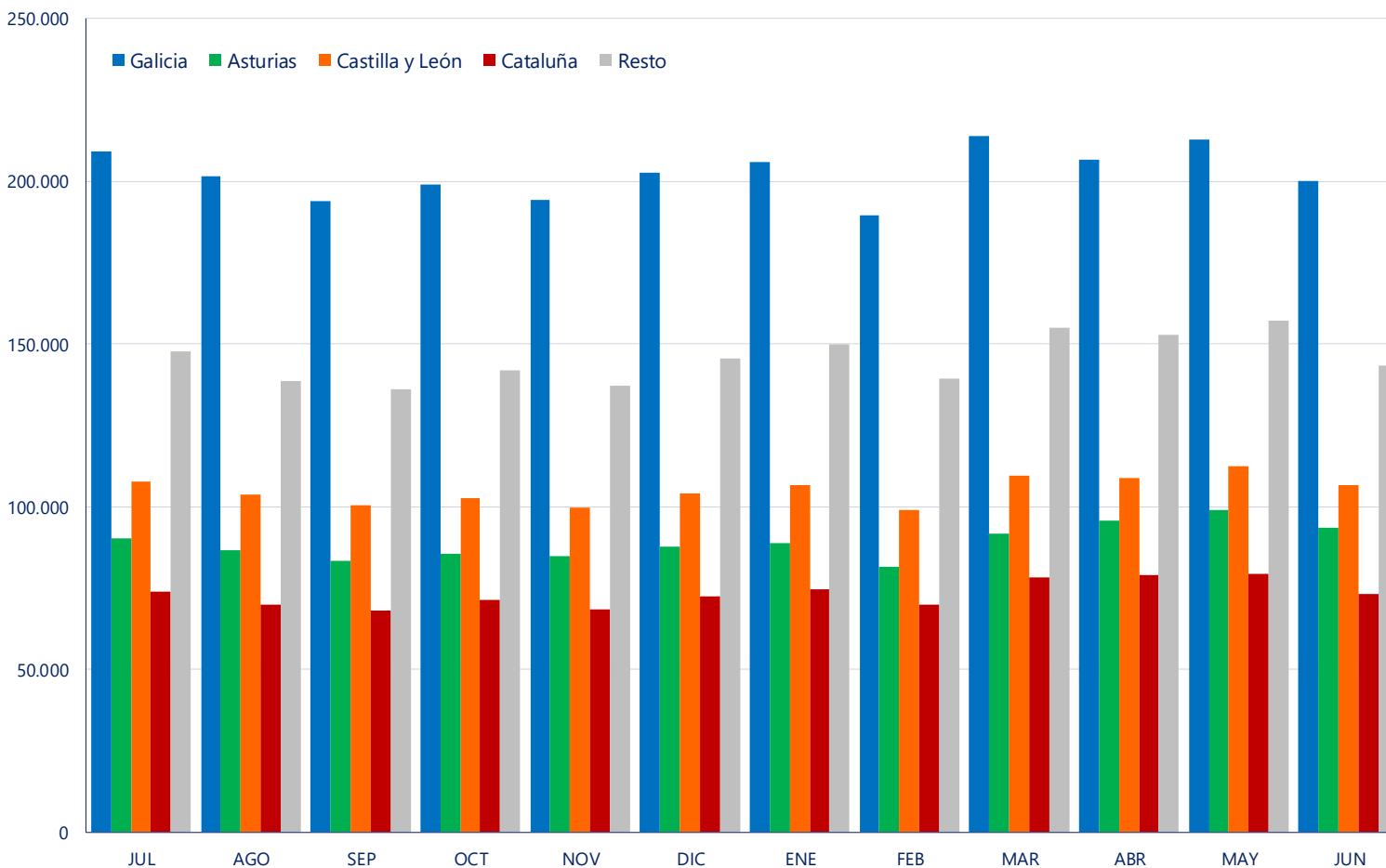

EVOLUCIÓN DE IMPORTE MEDIO DECLARADO POR COMUNIDAD AUTÓNOMA (€/litro) (medias ponderadas)

CA Productor	2024						2025					
	JUL	AGO	SEP	OCT	NOV	DIC	ENE	FEB	MAR	ABR	MAY	JUN
Andalucía	0,496	0,497	0,501	0,515	0,518	0,519	0,522	0,513	0,512	0,511	0,509	0,501
Aragón	0,477	0,479	0,487	0,493	0,507	0,509	0,508	0,504	0,511	0,500	0,499	0,502
Asturias (P. de)	0,505	0,505	0,511	0,513	0,516	0,520	0,523	0,523	0,523	0,521	0,520	0,517
Baleares (Illes)	0,469	0,478	0,477	0,468	0,466	0,467	0,468	0,466	0,466	0,465	0,467	0,462
Canarias	0,631	0,630	0,632	0,631	0,633	0,635	0,633	0,633	0,633	0,634	0,633	0,633
Cantabria	0,477	0,475	0,483	0,487	0,488	0,507	0,501	0,504	0,508	0,509	0,513	0,509
Castilla - La Mancha	0,475	0,474	0,483	0,493	0,503	0,509	0,507	0,502	0,510	0,508	0,504	0,500
Castilla y León	0,485	0,485	0,495	0,501	0,505	0,509	0,506	0,504	0,514	0,511	0,511	0,505
Cataluña	0,481	0,498	0,488	0,501	0,526	0,506	0,502	0,522	0,499	0,495	0,507	0,493
Extremadura	0,482	0,480	0,490	0,502	0,505	0,507	0,505	0,499	0,504	0,503	0,500	0,493
Galicia	0,452	0,448	0,458	0,463	0,466	0,472	0,473	0,472	0,475	0,489	0,488	0,484
Madrid (C. de)	0,469	0,469	0,481	0,491	0,501	0,504	0,501	0,496	0,503	0,503	0,501	0,495
Murcia (R. de)	0,483	0,485	0,487	0,494	0,496	0,496	0,497	0,502	0,500	0,500	0,496	0,492
Navarra (C.F. de)	0,468	0,469	0,481	0,486	0,482	0,487	0,493	0,495	0,498	0,497	0,499	0,498
País Vasco	0,516	0,515	0,522	0,529	0,523	0,522	0,533	0,536	0,538	0,533	0,532	0,529
Rioja (La)	0,474	0,478	0,496	0,501	0,497	0,498	0,500	0,507	0,511	0,503	0,505	0,507
Valenciana (C.)	0,500	0,505	0,509	0,512	0,512	0,511	0,515	0,512	0,513	0,518	0,515	0,517
España	0,473	0,473	0,480	0,487	0,492	0,494	0,495	0,495	0,496	0,501	0,502	0,496

En el informe se muestran los importes medios ponderados percibidos por los ganaderos de la comunidad autónoma indicada, independientemente de la ubicación del comprador.

Evolución del precio medio declarado (€/litro)

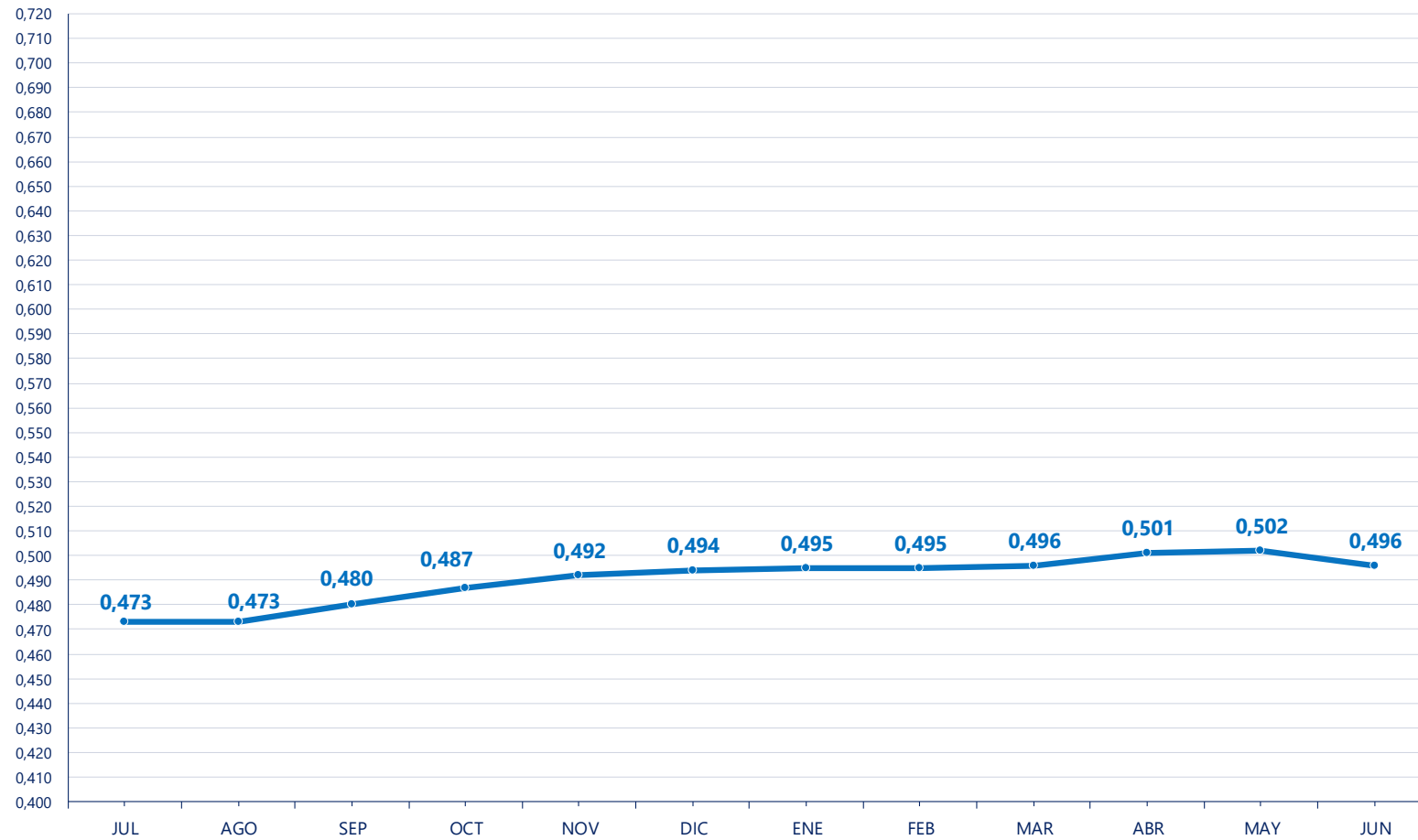

8. EVOLUCIÓN DEL IMPORTE MEDIO DECLARADO POR MES Y AÑO.

12

EVOLUCIÓN IMPORTE MEDIO DECLARADO POR MES Y AÑO (€/litro) (medias ponderadas)

Mes	2021	2022	2023	2024	2025
Enero	0,340	0,371	0,599	0,517	0,495
Febrero	0,338	0,378	0,603	0,514	0,495
Marzo	0,337	0,383	0,595	0,511	0,496
Abril	0,336	0,420	0,560	0,488	0,501
Mayo	0,335	0,431	0,543	0,484	0,502
Junio	0,332	0,438	0,534	0,478	0,496
Julio	0,334	0,463	0,530	0,473	
Agosto	0,338	0,476	0,518	0,473	
Septiembre	0,342	0,495	0,515	0,480	
Octubre	0,353	0,556	0,517	0,487	
Noviembre	0,362	0,587	0,522	0,492	
Diciembre	0,364	0,597	0,521	0,494	
Media anual	0,342	0,464	0,547	0,491	0,498

Evolución del precio medio declarado por mes y año 2022-2025 (€/litro)

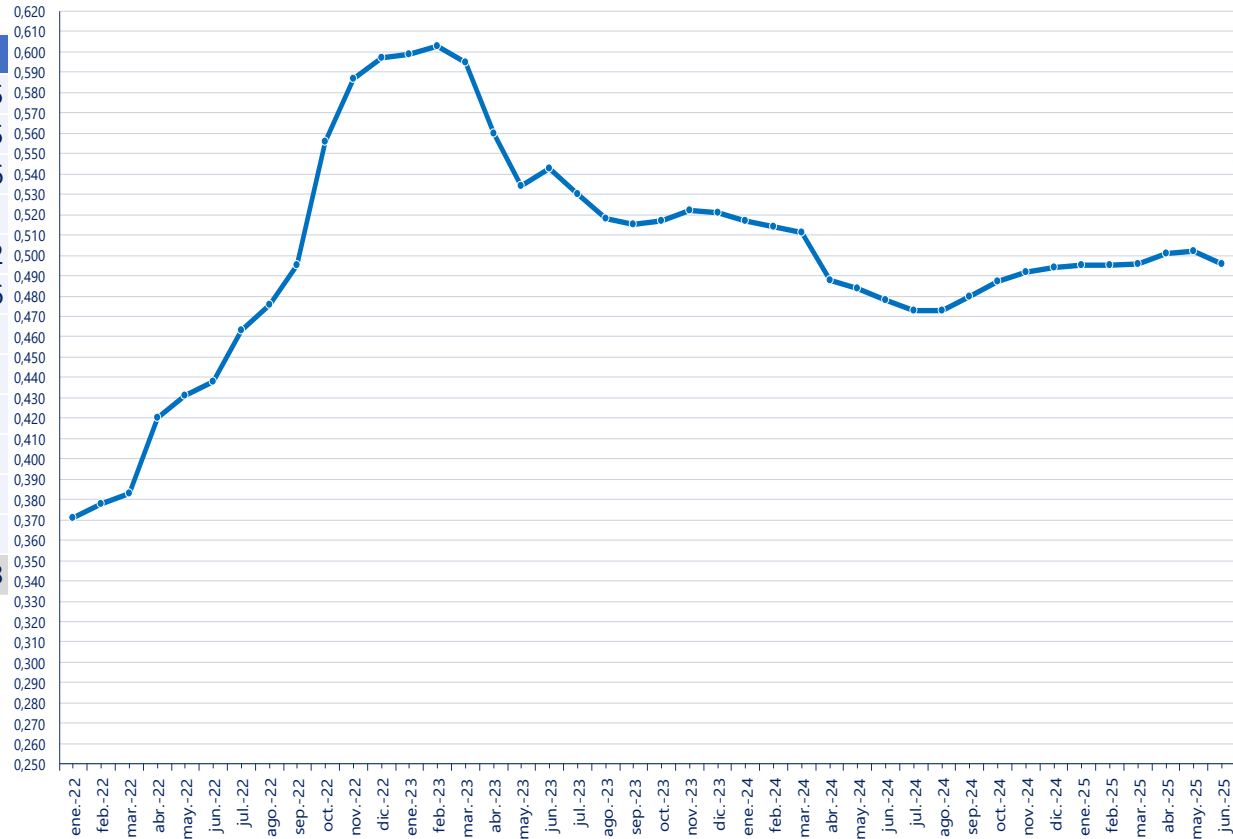

GANADEROS CON ENTREGAS

CA Productor	2024						2025					
	JUL	AGO	SEP	OCT	NOV	DIC	ENE	FEB	MAR	ABR	MAY	JUN
Andalucía	385	383	382	380	377	377	375	375	373	370	368	367
Aragón	35	36	35	36	35	35	34	34	34	33	32	32
Asturias (P. de)	1.219	1.203	1.198	1.190	1.180	1.175	1.164	1.157	1.153	1.145	1.143	1.129
Baleares (Illes)	95	91	91	92	91	92	91	91	89	89	88	88
Canarias	60	59	59	57	58	56	55	55	56	54	55	55
Cantabria	807	799	798	795	788	784	781	776	770	767	766	757
Castilla - La Mancha	137	138	138	138	139	140	139	139	138	138	137	135
Castilla y León	674	659	656	652	643	639	635	629	628	621	622	619
Cataluña	342	342	340	338	337	336	332	333	334	331	329	327
Extremadura	33	32	32	31	31	31	31	31	31	31	31	31
Galicia	5.424	5.383	5.353	5.310	5.284	5.247	5.212	5.192	5.173	5.154	5.135	5.105
Madrid (C. de)	28	28	28	28	28	27	27	27	26	26	26	26
Murcia (R. de)	19	19	19	19	18	19	20	20	20	20	20	20
Navarra (C.F. de)	117	117	117	117	117	117	117	116	104	104	115	115
País Vasco	221	222	222	220	218	218	217	215	213	213	213	212
Rioja (La)	7	6	6	6	6	6	6	6	6	6	6	6
Valenciana (C.)	16	15	16	16	15	15	16	16	16	15	15	15
*Otros	0	0	0	1	1	0	0	0	0	0	0	0
España	9.619	9.532	9.490	9.426	9.366	9.314	9.252	9.212	9.164	9.117	9.101	9.039

10. LECHE CRUDA PRODUCIDA POR CCAA.

14

LECHE CRUDA PRODUCIDA POR COMUNIDAD AUTÓNOMA (T.)

CA Productor	2024						2025					
	JUL	AGO	SEP	OCT	NOV	DIC	ENE	FEB	MAR	ABR	MAY	JUN
Andalucía	44.545	41.883	41.456	43.256	42.265	45.275	47.637	44.847	50.519	49.169	50.036	44.709
Aragón	15.091	14.186	13.612	14.454	13.718	14.408	15.004	13.775	15.308	15.383	15.780	14.817
Asturias (P. de)	44.420	42.301	40.736	41.694	40.484	42.033	42.395	38.630	43.582	43.042	44.647	42.019
Baleares (Illes)	2.631	2.081	2.231	2.516	2.929	3.383	3.657	3.386	3.719	3.568	3.231	2.624
Canarias	4.564	4.213	4.066	4.267	4.012	4.332	4.469	4.109	4.551	4.678	4.796	4.655
Cantabria	32.855	31.110	30.017	30.748	29.856	31.171	31.874	29.405	33.187	32.668	33.570	31.395
Castilla - La Mancha	24.204	23.190	22.893	23.636	22.935	24.305	25.229	23.634	26.678	26.307	27.018	24.302
Castilla y León	77.543	75.456	73.230	74.506	72.021	75.208	76.051	70.377	78.084	77.741	80.045	76.384
Cataluña	62.627	58.064	56.334	59.502	57.966	61.739	63.630	59.901	67.395	68.010	68.458	61.547
Extremadura	1.462	1.458	1.410	1.367	1.322	1.457	1.495	1.407	1.608	1.554	1.575	1.454
Galicia	263.457	254.798	245.096	250.751	244.475	254.347	257.325	236.442	265.709	262.430	271.048	258.114
Madrid (C. de)	4.656	4.433	4.306	4.538	4.364	4.233	4.901	4.574	5.041	4.970	5.069	4.515
Murcia (R. de)	5.454	4.646	4.517	4.879	5.190	5.689	6.139	5.921	6.858	6.878	6.742	5.639
Navarra (C.F. de)	23.503	22.362	22.194	23.226	22.379	23.519	23.742	22.083	22.974	23.065	25.560	23.556
País Vasco	13.117	12.335	11.929	12.341	12.118	12.799	12.968	11.876	13.407	13.236	13.567	12.602
Rioja (La)	1.882	1.720	1.633	1.610	1.517	1.599	1.653	1.533	1.652	1.670	1.701	1.452
Valenciana (C.)	6.848	6.191	6.228	6.546	6.592	7.253	7.643	7.339	8.256	8.224	8.262	7.080
Total	628.857	600.426	581.889	600.654	584.244	612.749	625.812	579.238	648.529	642.593	661.105	616.864

11. CARACTERÍSTICAS CUALITATIVAS: MATERIA GRASA.

15

CARACTERÍSTICAS CUALITATIVAS. MATERIA GRASA (%)

CA Productor	2024						2025					
	JUL	AGO	SEP	OCT	NOV	DIC	ENE	FEB	MAR	ABR	MAY	JUN
Andalucía	3,57	3,60	3,72	3,88	3,94	3,94	3,94	3,85	3,84	3,83	3,76	3,66
Aragón	3,60	3,64	3,81	3,87	3,83	3,96	3,92	3,86	3,88	3,81	3,70	3,67
Asturias (P. de)	3,65	3,67	3,81	3,86	3,90	3,93	3,99	3,97	3,95	3,88	3,85	3,78
Baleares (Illes)	3,71	3,73	3,84	3,84	3,84	3,79	3,74	3,69	3,68	3,67	3,75	3,72
Canarias	3,60	3,65	3,72	3,86	3,72	3,75	3,72	3,68	3,64	3,50	3,51	3,47
Cantabria	3,69	3,69	3,82	3,87	3,86	3,90	3,92	3,90	3,88	3,85	3,80	3,71
Castilla - La Mancha	3,52	3,53	3,63	3,75	3,82	3,93	3,91	3,81	3,79	3,74	3,64	3,60
Castilla y León	3,56	3,59	3,72	3,83	3,87	3,90	3,87	3,78	3,73	3,68	3,59	3,58
Cataluña	3,62	3,64	3,81	3,92	3,94	3,97	3,93	3,86	3,83	3,75	3,71	3,65
Extremadura	3,53	3,56	3,72	3,90	3,98	4,01	3,99	3,87	3,87	3,84	3,75	3,61
Galicia	3,70	3,71	3,86	3,90	3,95	3,99	3,99	3,95	3,96	3,92	3,88	3,79
Madrid (C. de)	3,45	3,49	3,65	3,77	3,84	3,84	3,83	3,72	3,69	3,68	3,60	3,48
Murcia (R. de)	3,45	3,47	3,55	3,66	3,68	3,68	3,69	3,66	3,60	3,57	3,44	3,38
Navarra (C.F. de)	3,61	3,63	3,73	3,74	3,68	3,74	3,76	3,70	3,73	3,72	3,67	3,58
País Vasco	3,82	3,81	3,95	3,99	3,97	3,96	3,99	3,92	3,93	3,90	3,84	3,76
Rioja (La)	3,26	3,42	3,68	3,66	3,67	3,68	3,65	3,59	3,64	3,51	3,52	3,51
Valenciana (C.)	3,52	3,64	3,70	3,83	3,83	3,82	3,79	3,64	3,63	3,61	3,59	3,57
España	3,64	3,66	3,80	3,87	3,91	3,94	3,94	3,88	3,87	3,83	3,77	3,70

12. CARACTERÍSTICAS CUALITATIVAS: PROTEÍNA.

16

CARACTERÍSTICAS CUALITATIVAS. PROTEÍNA (%)

CA Productor	2024						2025					
	JUL	AGO	SEP	OCT	NOV	DIC	ENE	FEB	MAR	ABR	MAY	JUN
Andalucía	3,28	3,29	3,39	3,46	3,46	3,47	3,45	3,40	3,41	3,38	3,34	3,28
Aragón	3,27	3,31	3,42	3,44	3,43	3,50	3,51	3,48	3,43	3,37	3,36	3,31
Asturias (P. de)	3,26	3,28	3,36	3,36	3,36	3,40	3,40	3,38	3,39	3,38	3,36	3,31
Baleares (Illes)	3,18	3,24	3,32	3,27	3,26	3,30	3,30	3,29	3,28	3,27	3,23	3,12
Canarias	3,45	3,47	3,49	3,43	3,43	3,44	3,42	3,41	3,39	3,39	3,38	3,38
Cantabria	3,28	3,29	3,37	3,38	3,37	3,36	3,37	3,34	3,36	3,35	3,33	3,28
Castilla - La Mancha	3,24	3,26	3,36	3,41	3,42	3,42	3,41	3,38	3,37	3,34	3,30	3,26
Castilla y León	3,26	3,25	3,39	3,42	3,49	3,48	3,47	3,43	3,44	3,39	3,36	3,30
Cataluña	3,29	3,29	3,40	3,46	3,47	3,50	3,48	3,44	3,43	3,38	3,36	3,29
Extremadura	3,27	3,29	3,40	3,46	3,50	3,50	3,47	3,43	3,45	3,40	3,35	3,29
Galicia	3,34	3,31	3,39	3,42	3,43	3,44	3,42	3,41	3,42	3,39	3,37	3,32
Madrid (C. de)	3,25	3,22	3,33	3,41	3,43	3,45	3,42	3,39	3,39	3,38	3,32	3,29
Murcia (R. de)	3,25	3,30	3,41	3,47	3,45	3,43	3,42	3,40	3,39	3,40	3,36	3,30
Navarra (C.F. de)	3,15	3,15	3,26	3,35	3,36	3,41	3,38	3,32	3,34	3,31	3,27	3,20
País Vasco	3,19	3,19	3,27	3,33	3,33	3,35	3,34	3,30	3,30	3,27	3,26	3,21
Rioja (La)	3,10	3,09	3,28	3,36	3,35	3,38	3,31	3,27	3,27	3,23	3,23	3,16
Valenciana (C.)	3,32	3,32	3,40	3,45	3,45	3,46	3,46	3,44	3,43	3,41	3,39	3,32
Total	3,29	3,29	3,38	3,42	3,43	3,44	3,43	3,40	3,41	3,38	3,35	3,30

DETALLE DE LA PRODUCCIÓN AÑO ACUMULADO (ENERO-JUNIO 2025)

CA Productor	Producción (Kg.)	% sobre el total	Entregas misma CA (Kg.)	% sobre total CC.AA	Entregas distinta CA (Kg.)	% sobre total CC.AA
Andalucía	286.917.279	8	246.976.441	86	39.940.838	14
Aragón	90.067.144	2	43.104.079	48	46.963.065	52
Asturias (P. de)	254.315.099	7	241.187.379	95	13.127.720	5
Baleares (Illes)	20.185.002	1	20.185.002	100	0	0
Canarias	27.258.841	1	27.258.841	100	0	0
Cantabria	192.099.366	5	103.284.991	54	88.814.375	46
Castilla - La Mancha	153.166.651	4	115.183.060	75	37.983.591	25
Castilla y León	458.682.153	12	385.433.098	84	73.249.055	16
Cataluña	388.942.279	10	239.884.590	62	149.057.689	38
Extremadura	9.092.788	0	1.263.527	14	7.829.261	86
Galicia	1.551.067.594	41	1.020.391.328	66	530.676.266	34
Madrid (C. de)	29.068.722	1	5.069.678	17	23.999.044	83
Murcia (R. de)	38.176.693	1	22.826.532	60	15.350.161	40
Navarra (C.F. de)	140.979.231	4	68.182.903	48	72.796.328	52
País Vasco	77.656.263	2	74.889.638	96	2.766.625	4
Rioja (La)	9.661.192	0	2.379.630	25	7.281.562	75
Valenciana (C.)	46.803.712	1	10.242.190	22	36.561.522	78
España	3.774.140.009	100	2.627.742.907	70	1.146.397.103	30

14. LECHE CRUDA ECOLÓGICA¹⁸ DECLARADA POR COMPRADORES.

LECHE CRUDA ECOLÓGICA DECLARADA POR COMPRADORES (T.)

CA 1 ^{er} comprador	2024						2025					
	JUL	AGO	SEP	OCT	NOV	DIC	ENE	FEB	MAR	ABR	MAY	JUN
Andalucía	0	0	0	0	0	0	0	0	0	0	0	0
Aragón	0	0	0	0	0	0	0	0	0	0	0	0
Asturias (P. de)	89	103	100	109	141	25	109	80	132	143	174	176
Baleares (Illes)	0	0	0	0	0	0	0	0	0	0	0	0
Canarias	0	0	0	0	0	0	0	0	0	0	0	0
Cantabria	105	94	97	110	102	105	120	113	129	117	127	114
Castilla - La Mancha	83	79	87	88	84	96	96	93	106	111	107	100
Castilla y León	62	64	59	56	52	56	52	50	53	0	0	0
Cataluña	525	471	462	630	620	618	693	617	748	746	757	730
Extremadura	0	0	0	0	0	0	0	0	0	0	0	0
Galicia	2.527	2.427	2.148	2.271	2.322	2.392	2.228	2.079	2.559	2.645	2.796	2.586
Madrid (C. de)	0	0	0	0	0	0	0	0	0	0	0	0
Murcia (R. de)	0	0	0	0	0	0	0	0	0	0	0	0
Navarra (C.F. de)	4	3	6	7	6	5	5	5	6	8	10	8
País Vasco	29	31	25	26	23	21	25	25	24	23	15	16
Rioja (La)	0	0	0	0	0	0	0	0	0	0	0	0
Valenciana (C.)	0	0	0	0	0	0	0	0	0	0	0	0
España	3.424	3.273	2.984	3.298	3.348	3.317	3.327	3.063	3.757	3.794	3.985	3.730

15. EVOLUCIÓN DEL IMPORTE MEDIO LECHE CRUDA ECOLÓGICA.

19

EVOLUCIÓN DE IMPORTE MEDIO DECLARADO LECHE CRUDA ECOLÓGICA POR COMUNIDAD AUTÓNOMA (€/litro) (medias ponderadas)

CA Productor	2024						2025					
	JUL	AGO	SEP	OCT	NOV	DIC	ENE	FEB	MAR	ABR	MAY	JUN
Andalucía												
Aragón												
Asturias (P. de)	0,564	0,569	0,581	0,579	0,582	0,582	0,586	0,584	0,586	0,586	0,592	0,587
Baleares (Illes)												
Canarias												
Cantabria	0,574	0,573	0,584	0,587	0,581	0,594	0,588	0,590	0,589	0,592	0,599	0,593
Castilla - La Mancha	0,800	0,800	0,800	0,800	0,800	0,800	0,800	0,800	0,800	0,800	0,800	0,800
Castilla y León	0,686	0,673	0,684	0,700	0,708	0,704	0,704	0,706	0,708			
Cataluña	0,644	0,647	0,650	0,668	0,635	0,638	0,638	0,656	0,641	0,644	0,635	0,648
Extremadura												
Galicia	0,590	0,589	0,603	0,608	0,609	0,613	0,610	0,607	0,607	0,606	0,603	0,597
Madrid (C. de)												
Murcia (R. de)												
Navarra (C.F. de)	0,560	0,560	0,560	0,560	0,560	0,560	0,560	0,560	0,560	0,560	0,560	0,560
País Vasco	0,611	0,602	0,625	0,631	0,641	0,627	0,737	0,617	0,629	0,628	0,700	0,700
Rioja (La)												
Valenciana (C.)												
España	0,597	0,598	0,611	0,619	0,612	0,619	0,618	0,618	0,616	0,614	0,612	0,610

En el informe se muestran los importes medios ponderados percibidos por los ganaderos de la comunidad autónoma indicada, independientemente de la ubicación del comprador.

15. EVOLUCIÓN DEL IMPORTE MEDIO LECHE CRUDA ECOLÓGICA.

20

Evolución del precio medio declarado leche cruda ecológica (€/litro)

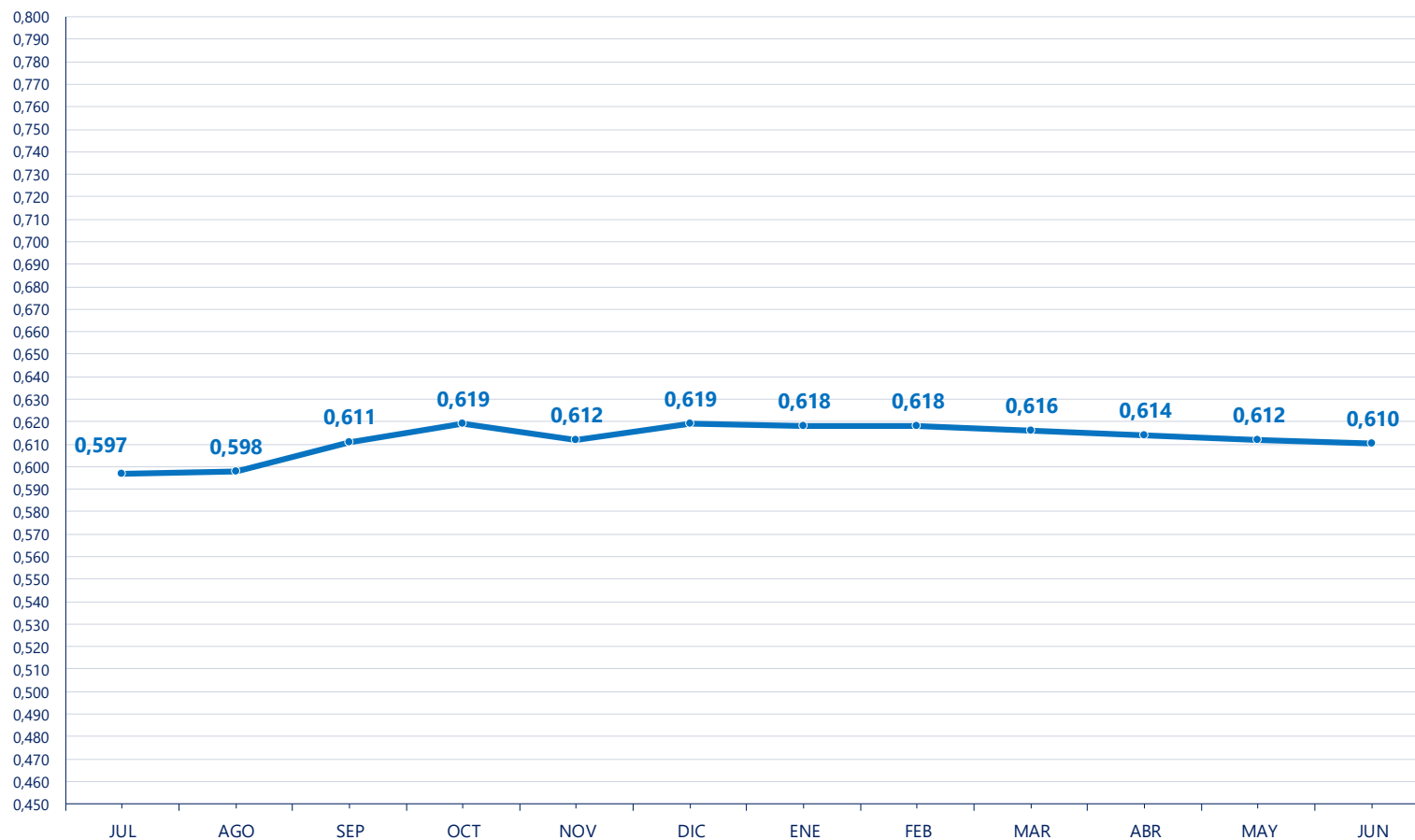

16. LECHE CRUDA ECOLÓGICA PRODUCIDA POR CCAA.

21

LECHE CRUDA ECOLÓGICA PRODUCIDA POR COMUNIDAD AUTÓNOMA (T.)

CA Productor	2024						2025					
	JUL	AGO	SEP	OCT	NOV	DIC	ENE	FEB	MAR	ABR	MAY	JUN
Andalucía	0	0	0	0	0	0	0	0	0	0	0	0
Aragón	0	0	0	0	0	0	0	0	0	0	0	0
Asturias (P. de)	453	432	395	389	427	281	365	311	412	460	515	466
Baleares (Illes)	0	0	0	0	0	0	0	0	0	0	0	0
Canarias	0	0	0	0	0	0	0	0	0	0	0	0
Cantabria	479	446	422	465	446	469	484	447	525	525	546	510
Castilla - La Mancha	83	79	87	88	84	96	96	93	106	111	107	100
Castilla y León	62	64	59	56	52	56	52	50	53	0	0	0
Cataluña	444	405	399	588	557	578	633	568	692	679	673	675
Extremadura	0	0	0	0	0	0	0	0	0	0	0	0
Galicia	1.869	1.812	1.591	1.679	1.753	1.812	1.667	1.563	1.940	1.988	2.120	1.954
Madrid (C. de)	0	0	0	0	0	0	0	0	0	0	0	0
Murcia (R. de)	0	0	0	0	0	0	0	0	0	0	0	0
Navarra (C.F. de)	4	3	6	7	6	5	5	5	6	8	10	8
País Vasco	29	31	25	26	23	21	25	25	24	23	15	16
Rioja (La)	0	0	0	0	0	0	0	0	0	0	0	0
Valenciana (C.)	0	0	0	0	0	0	0	0	0	0	0	0
España	3.424	3.273	2.984	3.298	3.348	3.317	3.327	3.063	3.757	3.794	3.985	3.730



Más información:

<https://www.mapa.gob.es/es/ganaderia/temas/produccion-y-mercados-ganaderos/sectores-ganaderos/vacuno-lechero/>