

VACUNO LECHERO

DECLARACIONES DE ENTREGAS DE LECHE CRUDA A LOS PRIMEROS COMPRADORES

JULIO 2025



Aviso Legal: los contenidos de esta publicación podrán ser reutilizados, citando la fuente y la fecha, en su caso, de la última actualización.

Título:

INFORME DECLARACIONES DE ENTREGAS DE LECHE CRUDA A LOS PRIMEROS COMPRADORES.

Edita:

© Ministerio de Agricultura, Pesca y Alimentación

Secretaría General Técnica. Centro de Publicaciones

Unidad proponente:

Dirección General de Producciones y Mercados Agrarios

Subdirección General de Producciones Ganaderas y Cinegéticas

NIPO: 003210738

Tienda online:

www.mapa.gob.es

<https://servicio.mapa.gob.es/tienda/>

e-mail:

centropublicaciones@mapa.es

Catálogo de Publicaciones de la Administración General del Estado:

<https://cpage.mpr.gob.es/>

 <p>GOBIERNO DE ESPAÑA</p>	<p>MINISTERIO DE AGRICULTURA, PESCA Y ALIMENTACIÓN</p>	<p>SUBSECRETARÍA SECRETARÍA GENERAL TÉCNICA DIVISION DE ARCHIVOS Y PUBLICACIONES</p>
--	--	--

1. [Introducción.](#)
2. [Datos generales. Comparación con el año anterior.](#)
3. [Evolución de las entregas mensuales por años.](#)
4. [Compradores con leche cruda declarada.](#)
5. [Leche cruda declarada por compradores.](#)
6. [Gráfica compras de leche.](#)
7. [Evolución del importe medio.](#)
8. [Evolución del importe medio declarado por mes y año.](#)
9. [Ganaderos con entregas.](#)
10. [Leche cruda producida por CC.AA.](#)
11. [Características cualitativas: Materia grasa.](#)
12. [Características cualitativas: proteína.](#)
13. [Detalle de la producción año acumulado.](#)
14. [Leche cruda ecológica declarada por compradores.](#)
15. [Evolución del importe medio leche cruda ecológica.](#)
16. [Leche cruda ecológica producida por CC.AA.](#)

Fecha de extracción de datos: 29/08/2025
Fecha de publicación: 01/09/2025



1. INTRODUCCIÓN

INFOLAC es un sistema unificado de información del sector lácteo que incluye, entre otra, la información de las declaraciones obligatorias de entregas de leche cruda y de todos los contratos entre los primeros compradores y los productores del sector, así como un registro de los primeros compradores que operan en el sector lácteo en España. Dicha base de datos se crea mediante el Real Decreto 319/2015, de 24 de abril, y está gestionada por el MAPA.

El informe analiza, en los 12 últimos meses, los datos aportados por los primeros compradores que recogen leche en España, en las declaraciones obligatorias de entregas mensuales de leche que establece el Real Decreto 319/2015, de 24 de abril, sobre declaraciones obligatorias a efectuar por primeros compradores y productores de leche y productos lácteos de vaca, oveja y cabra, y el Real Decreto 24/2021, de 19 de enero, que modifica al anterior.

Nota aclaratoria:

- La materia grasa (%) hace referencia a la materia grasa media ponderada del periodo, como resultado del sumatorio de los litros entregados multiplicado por el porcentaje de materia grasa declarado, para cada productor, y dividido por el total de litros entregados.
- La proteína (%) hace referencia a la proteína media ponderada del periodo, como resultado del sumatorio de los litros entregados multiplicado por el porcentaje de proteína declarado, para cada productor, y dividido por el total de litros entregados.
- El “Nº Ganaderos” es el número de productores pertenecientes a una comunidad autónoma que han realizado entregas según lo declarado por los compradores. Si un productor entrega leche a varios compradores, se computa una única vez.
- El “Nº Compradores” es el número de compradores que han declarado entregas en cada comunidad autónoma.
- El “Importe medio declarado” en €/litro se calcula, a nivel de productor, a partir de las declaraciones mensuales de entregas de leche a compradores, dividiendo el importe liquidado en euros entre los litros entregados. Dichos importes incluyen bonificaciones y penalizaciones por calidad, pero no IVA ni otros impuestos, ni el transporte.
- Únicamente se han tenido en cuenta los ganaderos que han percibido por sus entregas importes medios comprendidos en el intervalo entre 0,1 y 0,7 €/litro desde el año 2015 hasta el año 2022 y a partir del año 2023 el importe medio comprendido en el intervalo 0,1 y 1,0€/litro. En el caso de la leche cruda ecológica este intervalo es 0,1 y 1,2 €/litro.
- La “leche producida por comunidad autónoma” hace referencia a la comunidad autónoma del productor, considerando la dirección de este declarada por el comprador.

Los datos presentados en este informe no son datos consolidados, pudiendo ser objeto de una depuración por parte del organismo gestor de INFOLAC.



2. DATOS GENERALES. COMPARACIÓN CON EL AÑO ANTERIOR.

5

DATOS GENERALES. COMPARACIÓN CON EL AÑO ANTERIOR

DATOS GENERALES	AGO	SEP	OCT	NOV	DIC	ENE	FEB	MAR	ABR	MAY	JUN	JUL
Entregas de leche en 2023 (2024) (t.)	601.755	579.737	591.701	576.859	608.881	630.233	607.896	656.155	648.193	668.201	627.089	628.857
Entregas de leche en 2024 (2025) (t.)	600.426	581.889	600.654	584.244	612.749	625.812	579.238	648.529	642.639	661.601	618.129	620.437
Variación respecto mismo mes período anterior (%)	-0,2	0,4	1,5	1,3	0,6	-0,7	-4,7	-1,2	-0,9	-1,0	-1,4	-1,3
Mills (Kg.) acum. En 2023 (2024)	4.979	5.559	6.151	6.727	7.336	630	1.238	1.894	2.542	3.211	3.838	4.467
Mills (Kg.) acum. En 2024 (2025)	5.067	5.649	6.250	6.834	7.447	626	1.205	1.854	2.496	3.158	3.776	4.396
Variación respecto mismo mes período anterior (%)	1,8	1,6	1,6	1,6	1,5	-0,7	-2,7	-2,1	-1,8	-1,6	-1,6	-1,6
Importe medio declarado (€/ litro)	0,473	0,480	0,487	0,492	0,494	0,495	0,495	0,496	0,501	0,502	0,496	0,502
Materia grasa (%)	3,66	3,80	3,87	3,91	3,94	3,94	3,88	3,87	3,83	3,77	3,70	3,67
Proteína (%)	3,29	3,38	3,42	3,43	3,44	3,43	3,40	3,41	3,38	3,35	3,30	3,29
Compradores que declaran entregas (Nº)	326	327	323	326	325	324	326	318	312	313	305	295
Ganaderos con entregas (Nº)	9.532	9.490	9.426	9.366	9.314	9.252	9.212	9.164	9.118	9.102	9.042	8.951

En relación con las comparativas interanuales, es necesario tener en cuenta que 2024 es año bisiesto y el mes de febrero, por tanto, tiene un día más.

3. EVOLUCIÓN DE LAS ENTREGAS MENSUALES POR AÑOS.

6

T.

Entregas mensuales por años (T.)

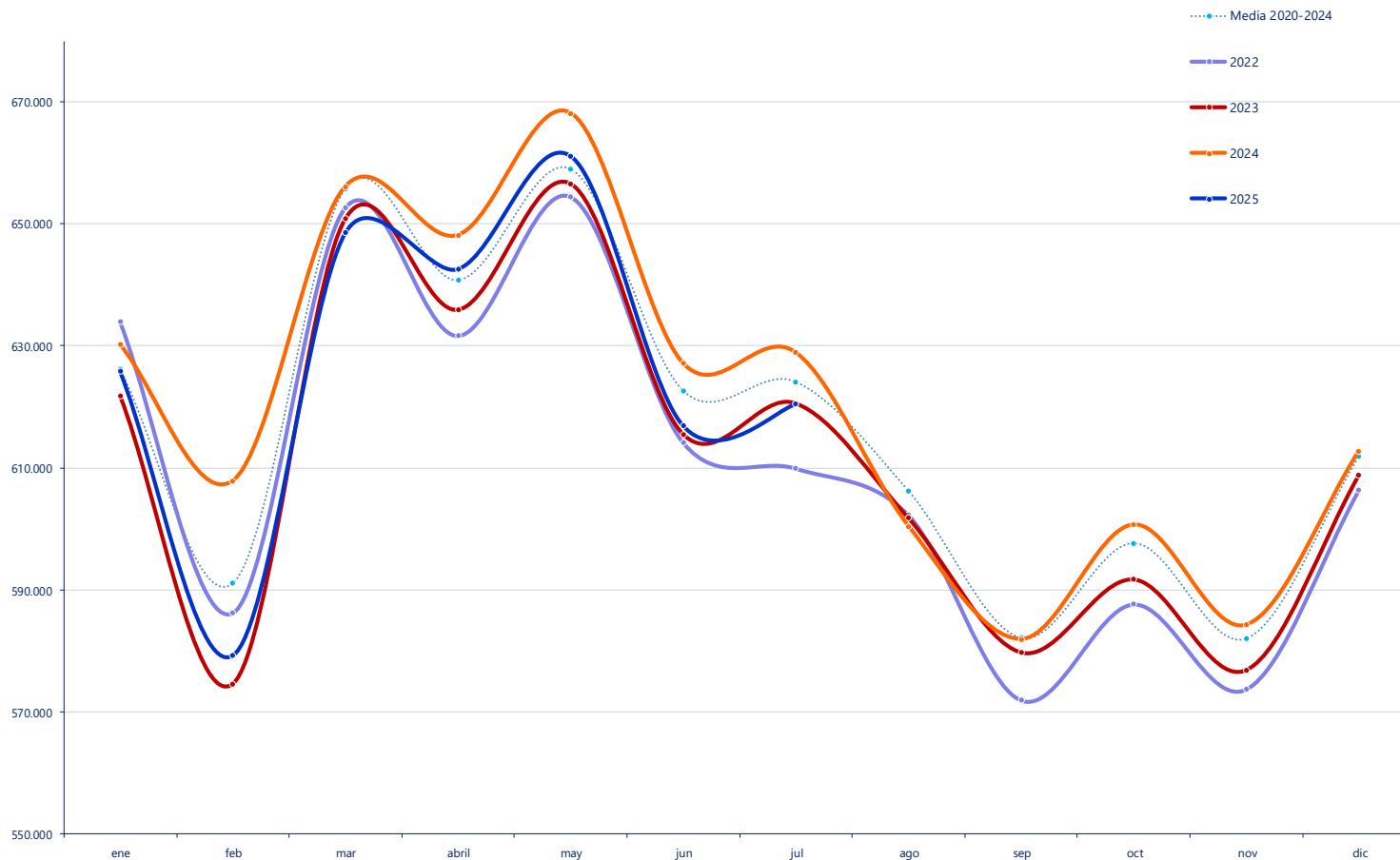

4. COMPRADORES CON LECHE CRUDA DECLARADA.

7

COMPRADORES CON LECHE CRUDA DECLARADA

CA 1 ^{er} comprador	2024					2025						
	AGO	SEP	OCT	NOV	DIC	ENE	FEB	MAR	ABR	MAY	JUN	JUL
Andalucía	15	16	16	15	16	16	16	15	14	14	14	14
Aragón	7	6	6	6	5	7	7	6	7	6	6	6
Asturias (P. de)	25	25	25	26	26	25	24	24	24	24	22	21
Baleares (Illes)	10	10	10	10	10	9	9	9	8	8	8	7
Canarias	17	17	17	17	17	18	18	18	17	17	17	17
Cantabria	34	35	32	33	33	31	33	34	34	33	30	31
Castilla - La Mancha	18	19	18	20	20	18	18	17	17	18	16	17
Castilla y León	40	41	41	42	41	42	41	40	40	40	40	40
Cataluña	68	67	67	65	66	66	66	65	64	64	63	56
Extremadura	3	3	3	3	3	3	3	3	3	3	3	3
Galicia	52	51	50	50	51	51	52	51	50	50	50	50
Madrid (C. de)	6	6	5	6	5	6	6	6	6	6	5	5
Murcia (R. de)	4	4	5	4	5	4	5	4	4	4	4	4
Navarra (C.F. de)	6	5	6	6	5	6	5	4	4	6	6	4
País Vasco	11	11	11	12	11	11	12	11	9	9	10	11
Rioja (La)	1	1	1	1	1	1	1	1	1	1	1	1
Valenciana (C.)	9	10	10	10	10	10	10	10	10	10	10	8
España	326	327	323	326	325	324	326	318	312	313	305	295

5. LECHE CRUDA DECLARADA POR COMPRADORES.

8

LECHE CRUDA DECLARADA POR COMPRADORES (T.)

CA 1 ^{er} comprador	2024					2025						
	AGO	SEP	OCT	NOV	DIC	ENE	FEB	MAR	ABR	MAY	JUN	JUL
Andalucía	37.558	37.445	39.104	38.056	40.767	42.704	39.999	44.797	43.339	44.137	39.661	38.899
Aragón	8.290	7.949	9.178	8.163	8.347	8.830	8.440	9.430	9.493	9.696	8.995	9.071
Asturias (P. de)	86.669	83.243	85.635	84.660	87.792	88.921	81.579	91.851	95.568	99.032	93.631	94.658
Baleares (Illes)	2.081	2.231	2.516	2.929	3.383	3.657	3.386	3.719	3.568	3.231	2.624	2.155
Canarias	4.213	4.066	4.267	4.012	4.332	4.469	4.109	4.551	4.678	4.796	4.655	4.714
Cantabria	18.956	18.260	18.760	18.333	18.982	19.244	17.053	19.282	18.958	19.569	18.320	18.415
Castilla - La Mancha	21.968	21.686	22.039	21.143	22.519	23.191	21.871	25.228	25.005	25.718	23.112	22.707
Castilla y León	103.689	100.529	102.718	99.582	104.244	106.587	99.049	109.594	108.893	112.479	106.672	109.135
Cataluña	70.043	68.173	71.385	68.508	72.522	74.536	69.837	78.195	78.908	79.663	73.822	72.665
Extremadura	208	189	179	182	242	243	205	221	201	214	179	182
Galicia	201.531	193.755	198.846	194.358	202.784	205.994	189.583	213.929	206.565	212.830	200.260	203.207
Madrid (C. de)	4.948	4.702	4.849	4.138	4.306	4.311	3.999	4.523	4.212	4.269	4.009	4.070
Murcia (R. de)	3.412	3.345	3.531	3.636	4.012	4.316	4.295	4.877	4.906	4.970	4.503	4.107
Navarra (C.F. de)	11.758	11.859	12.145	11.684	12.462	12.328	11.434	10.800	11.106	13.276	12.268	11.103
País Vasco	21.833	21.221	21.997	21.503	22.482	22.933	20.887	23.555	23.096	23.712	21.800	21.826
Rioja (La)	852	801	845	846	865	863	814	961	960	969	883	893
Valenciana (C.)	2.417	2.434	2.660	2.511	2.707	2.684	2.699	3.013	3.183	3.041	2.734	2.631
España	600.426	581.889	600.654	584.244	612.749	625.812	579.238	648.529	642.639	661.601	618.129	620.437

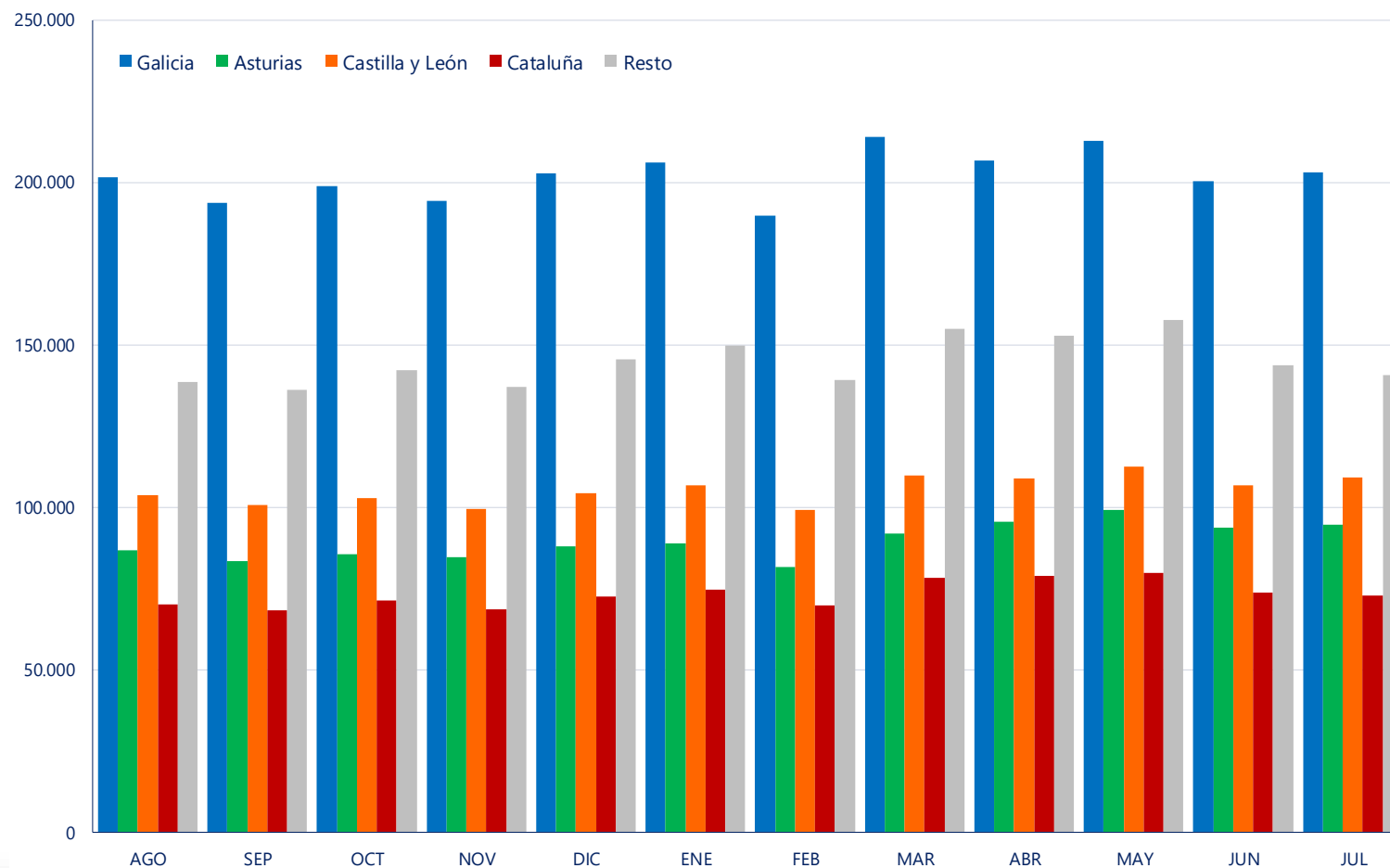
Entregas por comunidad autónoma del comprador (T.)

EVOLUCIÓN DE IMPORTE MEDIO DECLARADO POR COMUNIDAD AUTÓNOMA (€/litro) (medias ponderadas)

CA Productor	2024					2025						
	AGO	SEP	OCT	NOV	DIC	ENE	FEB	MAR	ABR	MAY	JUN	JUL
Andalucía	0,497	0,501	0,515	0,518	0,519	0,522	0,513	0,512	0,511	0,509	0,501	0,532
Aragón	0,479	0,487	0,493	0,507	0,509	0,508	0,504	0,511	0,500	0,499	0,502	0,502
Asturias (P. de)	0,505	0,511	0,513	0,516	0,520	0,523	0,523	0,523	0,521	0,520	0,517	0,514
Baleares (Illes)	0,478	0,477	0,468	0,466	0,467	0,468	0,466	0,466	0,465	0,467	0,462	0,463
Canarias	0,630	0,632	0,631	0,633	0,635	0,633	0,633	0,633	0,634	0,633	0,633	0,636
Cantabria	0,475	0,483	0,487	0,488	0,507	0,501	0,504	0,508	0,509	0,513	0,509	0,510
Castilla - La Mancha	0,474	0,483	0,493	0,503	0,509	0,507	0,502	0,510	0,508	0,504	0,501	0,520
Castilla y León	0,485	0,495	0,501	0,505	0,509	0,506	0,504	0,514	0,511	0,511	0,505	0,524
Cataluña	0,498	0,488	0,501	0,526	0,506	0,502	0,522	0,499	0,495	0,507	0,494	0,496
Extremadura	0,480	0,490	0,502	0,505	0,507	0,505	0,499	0,504	0,503	0,500	0,493	0,509
Galicia	0,448	0,458	0,463	0,466	0,472	0,473	0,472	0,475	0,489	0,488	0,484	0,483
Madrid (C. de)	0,469	0,481	0,491	0,501	0,504	0,501	0,496	0,503	0,503	0,501	0,495	0,508
Murcia (R. de)	0,485	0,487	0,494	0,496	0,496	0,497	0,502	0,500	0,500	0,497	0,494	0,517
Navarra (C.F. de)	0,469	0,481	0,486	0,482	0,487	0,493	0,495	0,498	0,497	0,499	0,498	0,501
País Vasco	0,515	0,522	0,529	0,523	0,522	0,533	0,536	0,538	0,533	0,532	0,529	0,524
Rioja (La)	0,478	0,496	0,501	0,497	0,498	0,500	0,507	0,511	0,503	0,505	0,507	0,510
Valenciana (C.)	0,505	0,509	0,512	0,512	0,511	0,515	0,512	0,513	0,518	0,515	0,517	0,519
España	0,473	0,480	0,487	0,492	0,494	0,495	0,495	0,496	0,501	0,502	0,496	0,502

En el informe se muestran los importes medios ponderados percibidos por los ganaderos de la comunidad autónoma indicada, independientemente de la ubicación del comprador.

Evolución del precio medio declarado (€/litro)

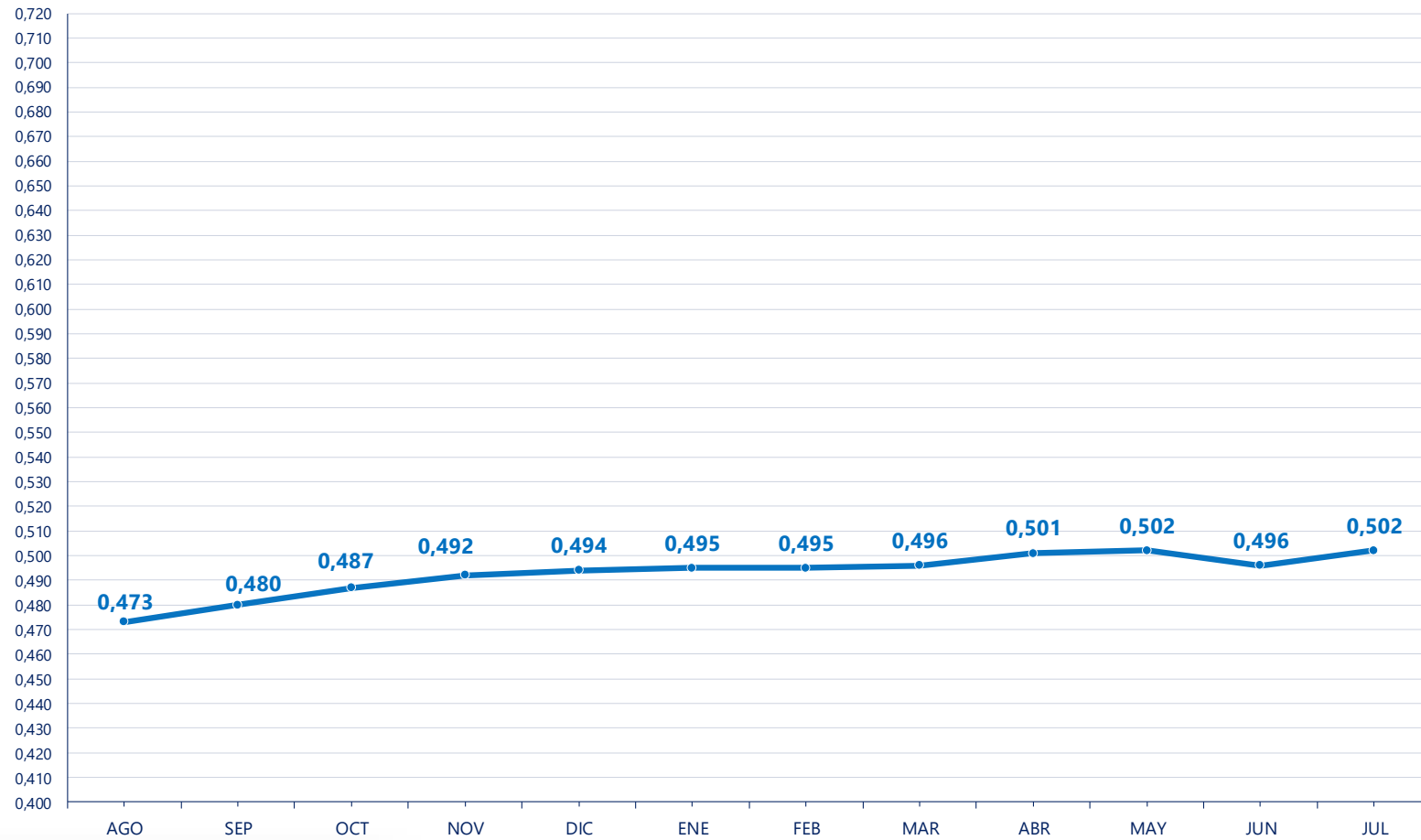

8. EVOLUCIÓN DEL IMPORTE MEDIO DECLARADO POR MES Y AÑO.

12

EVOLUCIÓN IMPORTE MEDIO DECLARADO POR MES Y AÑO (€/litro) (medias ponderadas)

Mes	2021	2022	2023	2024	2025
Enero	0,340	0,371	0,599	0,517	0,495
Febrero	0,338	0,378	0,603	0,514	0,495
Marzo	0,337	0,383	0,595	0,511	0,496
Abril	0,336	0,420	0,560	0,488	0,501
Mayo	0,335	0,431	0,543	0,484	0,502
Junio	0,332	0,438	0,534	0,478	0,496
Julio	0,334	0,463	0,530	0,473	0,502
Agosto	0,338	0,476	0,518	0,473	
Septiembre	0,342	0,495	0,515	0,480	
Octubre	0,353	0,556	0,517	0,487	
Noviembre	0,362	0,587	0,522	0,492	
Diciembre	0,364	0,597	0,521	0,494	
Media anual	0,342	0,464	0,547	0,491	0,498

Evolución del precio medio declarado por mes y año 2022-2025 (€/litro)

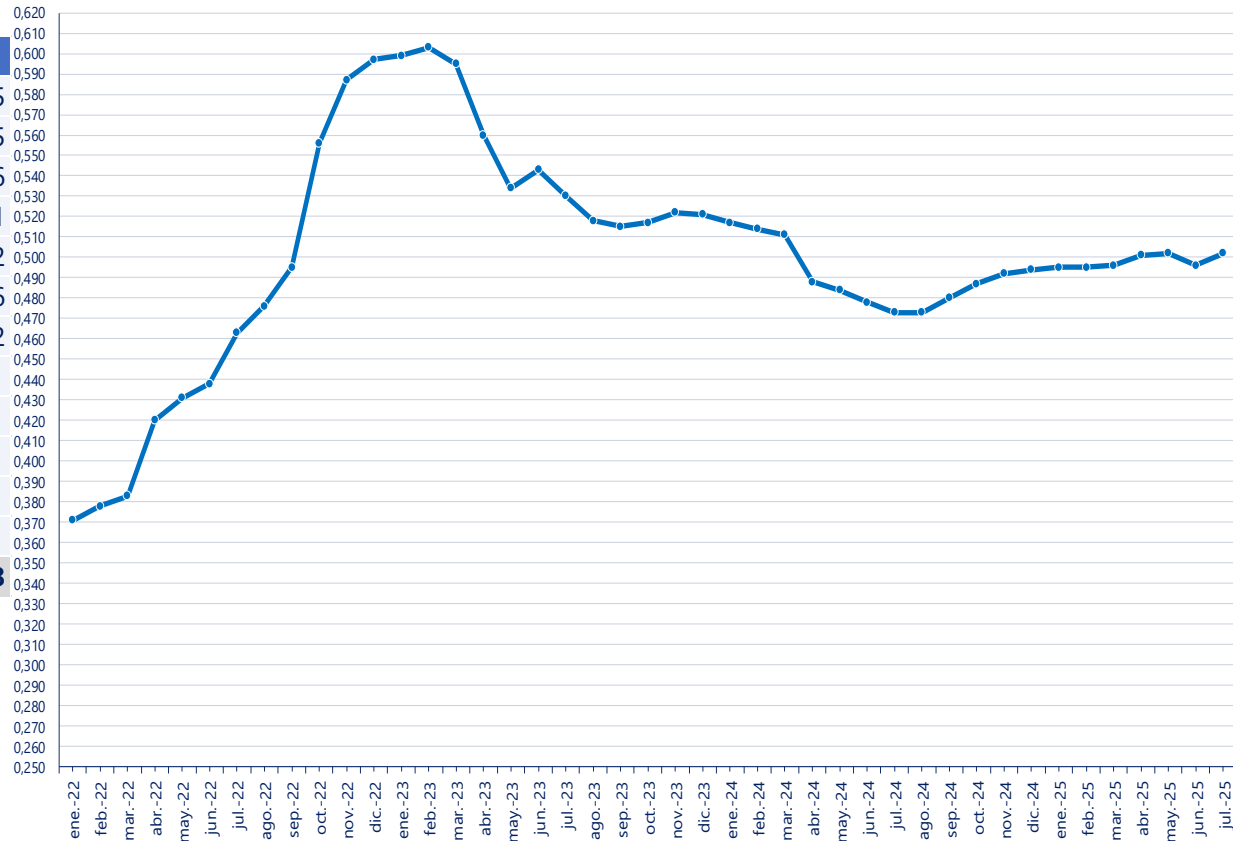

GANADEROS CON ENTREGAS

CA Productor	2024					2025						
	AGO	SEP	OCT	NOV	DIC	ENE	FEB	MAR	ABR	MAY	JUN	JUL
Andalucía	383	382	380	377	377	375	375	373	370	368	367	364
Aragón	36	35	36	35	35	34	34	34	33	32	32	33
Asturias (P. de)	1.203	1.198	1.190	1.180	1.175	1.164	1.157	1.153	1.145	1.143	1.129	1.121
Baleares (Illes)	91	91	92	91	92	91	91	89	89	88	88	86
Canarias	59	59	57	58	56	55	55	56	54	55	55	54
Cantabria	799	798	795	788	784	781	776	770	767	766	757	750
Castilla - La Mancha	138	138	138	139	140	139	139	138	138	137	136	137
Castilla y León	659	656	652	643	639	635	629	628	621	622	619	616
Cataluña	342	340	338	337	336	332	333	334	332	330	328	317
Extremadura	32	32	31	31	31	31	31	31	31	31	31	31
Galicia	5.383	5.353	5.310	5.284	5.247	5.212	5.192	5.173	5.154	5.135	5.105	5.063
Madrid (C. de)	28	28	28	28	27	27	27	26	26	26	26	25
Murcia (R. de)	19	19	19	18	19	20	20	20	20	20	20	19
Navarra (C.F. de)	117	117	117	117	117	117	116	104	104	115	115	104
País Vasco	222	222	220	218	218	217	215	213	213	213	212	210
Rioja (La)	6	6	6	6	6	6	6	6	6	6	6	6
Valenciana (C.)	15	16	16	15	15	16	16	16	15	15	16	15
*Otros	0	0	1	1	0	0	0	0	0	0	0	0
España	9.532	9.490	9.426	9.366	9.314	9.252	9.212	9.164	9.118	9.102	9.042	8.951

10. LECHE CRUDA PRODUCIDA POR CCAA.

14

LECHE CRUDA PRODUCIDA POR COMUNIDAD AUTÓNOMA (T.)

CA Productor	2024					2025						
	AGO	SEP	OCT	NOV	DIC	ENE	FEB	MAR	ABR	MAY	JUN	JUL
Andalucía	41.883	41.456	43.256	42.265	45.275	47.637	44.847	50.519	49.169	50.036	44.709	43.708
Aragón	14.186	13.612	14.454	13.718	14.408	15.004	13.775	15.308	15.383	15.780	14.817	15.279
Asturias (P. de)	42.301	40.736	41.694	40.484	42.033	42.395	38.630	43.582	43.042	44.647	42.019	42.330
Baleares (Illes)	2.081	2.231	2.516	2.929	3.383	3.657	3.386	3.719	3.568	3.231	2.624	2.155
Canarias	4.213	4.066	4.267	4.012	4.332	4.469	4.109	4.551	4.678	4.796	4.655	4.714
Cantabria	31.110	30.017	30.748	29.856	31.171	31.874	29.405	33.187	32.668	33.570	31.395	31.509
Castilla - La Mancha	23.190	22.893	23.636	22.935	24.305	25.229	23.634	26.678	26.307	27.020	24.338	23.905
Castilla y León	75.456	73.230	74.506	72.021	75.208	76.051	70.377	78.084	77.741	80.045	76.384	77.998
Cataluña	58.064	56.334	59.502	57.966	61.739	63.630	59.901	67.395	68.056	68.656	62.307	60.553
Extremadura	1.458	1.410	1.367	1.322	1.457	1.495	1.407	1.608	1.554	1.575	1.454	1.449
Galicia	254.798	245.096	250.751	244.475	254.347	257.325	236.442	265.709	262.430	271.048	258.114	263.515
Madrid (C. de)	4.433	4.306	4.538	4.364	4.233	4.901	4.574	5.041	4.970	5.069	4.515	4.541
Murcia (R. de)	4.646	4.517	4.879	5.190	5.689	6.139	5.921	6.858	6.878	7.039	6.067	5.233
Navarra (C.F. de)	22.362	22.194	23.226	22.379	23.519	23.742	22.083	22.974	23.065	25.560	23.556	22.632
País Vasco	12.335	11.929	12.341	12.118	12.799	12.968	11.876	13.407	13.236	13.567	12.602	12.601
Rioja (La)	1.720	1.633	1.610	1.517	1.599	1.653	1.533	1.652	1.670	1.701	1.452	1.499
Valenciana (C.)	6.191	6.228	6.546	6.592	7.253	7.643	7.339	8.256	8.224	8.262	7.120	6.816
Total	600.426	581.889	600.654	584.244	612.749	625.812	579.238	648.529	642.639	661.601	618.129	620.437

11. CARACTERÍSTICAS CUALITATIVAS: MATERIA GRASA.

15

CARACTERÍSTICAS CUALITATIVAS. MATERIA GRASA (%)

CA Productor	2024					2025						
	AGO	SEP	OCT	NOV	DIC	ENE	FEB	MAR	ABR	MAY	JUN	JUL
Andalucía	3,60	3,72	3,88	3,94	3,94	3,94	3,85	3,84	3,83	3,76	3,66	3,63
Aragón	3,64	3,81	3,87	3,83	3,96	3,92	3,86	3,88	3,81	3,70	3,67	3,68
Asturias (P. de)	3,67	3,81	3,86	3,90	3,93	3,99	3,97	3,95	3,88	3,85	3,78	3,75
Baleares (Illes)	3,73	3,84	3,84	3,84	3,79	3,74	3,69	3,68	3,67	3,75	3,72	3,72
Canarias	3,65	3,72	3,86	3,72	3,75	3,72	3,68	3,64	3,50	3,51	3,47	3,48
Cantabria	3,69	3,82	3,87	3,86	3,90	3,92	3,90	3,88	3,85	3,80	3,71	3,67
Castilla - La Mancha	3,53	3,63	3,75	3,82	3,93	3,91	3,81	3,79	3,74	3,64	3,60	3,58
Castilla y León	3,59	3,72	3,83	3,87	3,90	3,87	3,78	3,73	3,68	3,59	3,58	3,56
Cataluña	3,64	3,81	3,92	3,94	3,97	3,93	3,86	3,83	3,75	3,71	3,65	3,63
Extremadura	3,56	3,72	3,90	3,98	4,01	3,99	3,87	3,87	3,84	3,75	3,61	3,60
Galicia	3,71	3,86	3,90	3,95	3,99	3,99	3,95	3,96	3,92	3,88	3,79	3,75
Madrid (C. de)	3,49	3,65	3,77	3,84	3,84	3,83	3,72	3,69	3,68	3,60	3,48	3,44
Murcia (R. de)	3,47	3,55	3,66	3,68	3,68	3,69	3,66	3,60	3,57	3,45	3,38	3,39
Navarra (C.F. de)	3,63	3,73	3,74	3,68	3,74	3,76	3,70	3,73	3,72	3,67	3,58	3,54
País Vasco	3,81	3,95	3,99	3,97	3,96	3,99	3,92	3,93	3,90	3,84	3,76	3,74
Rioja (La)	3,42	3,68	3,66	3,67	3,68	3,65	3,59	3,64	3,51	3,52	3,51	3,46
Valenciana (C.)	3,64	3,70	3,83	3,83	3,82	3,79	3,64	3,63	3,61	3,59	3,57	3,53
España	3,66	3,80	3,87	3,91	3,94	3,94	3,88	3,87	3,83	3,77	3,70	3,67

12. CARACTERÍSTICAS CUALITATIVAS: PROTEÍNA.

16

CARACTERÍSTICAS CUALITATIVAS. PROTEÍNA (%)

CA Productor	2024					2025						
	AGO	SEP	OCT	NOV	DIC	ENE	FEB	MAR	ABR	MAY	JUN	JUL
Andalucía	3,29	3,39	3,46	3,46	3,47	3,45	3,40	3,41	3,38	3,34	3,28	3,28
Aragón	3,31	3,42	3,44	3,43	3,50	3,51	3,48	3,43	3,37	3,36	3,31	3,28
Asturias (P. de)	3,28	3,36	3,36	3,36	3,40	3,40	3,38	3,39	3,38	3,36	3,31	3,29
Baleares (Illes)	3,24	3,32	3,27	3,26	3,30	3,30	3,29	3,28	3,27	3,23	3,12	3,13
Canarias	3,47	3,49	3,43	3,43	3,44	3,42	3,41	3,39	3,39	3,38	3,38	3,37
Cantabria	3,29	3,37	3,38	3,37	3,36	3,37	3,34	3,36	3,35	3,33	3,28	3,28
Castilla - La Mancha	3,26	3,36	3,41	3,42	3,42	3,41	3,38	3,37	3,34	3,30	3,26	3,26
Castilla y León	3,25	3,39	3,42	3,49	3,48	3,47	3,43	3,44	3,39	3,36	3,30	3,30
Cataluña	3,29	3,40	3,46	3,47	3,50	3,48	3,44	3,43	3,38	3,36	3,30	3,28
Extremadura	3,29	3,40	3,46	3,50	3,50	3,47	3,43	3,45	3,40	3,35	3,29	3,29
Galicia	3,31	3,39	3,42	3,43	3,44	3,42	3,41	3,42	3,39	3,37	3,32	3,31
Madrid (C. de)	3,22	3,33	3,41	3,43	3,45	3,42	3,39	3,39	3,38	3,32	3,29	3,29
Murcia (R. de)	3,30	3,41	3,47	3,45	3,43	3,42	3,40	3,39	3,40	3,36	3,30	3,29
Navarra (C.F. de)	3,15	3,26	3,35	3,36	3,41	3,38	3,32	3,34	3,31	3,27	3,20	3,20
País Vasco	3,19	3,27	3,33	3,33	3,35	3,34	3,30	3,30	3,27	3,26	3,21	3,20
Rioja (La)	3,09	3,28	3,36	3,35	3,38	3,31	3,27	3,27	3,23	3,23	3,16	3,15
Valenciana (C.)	3,32	3,40	3,45	3,45	3,46	3,46	3,44	3,43	3,41	3,39	3,32	3,29
Total	3,29	3,38	3,42	3,43	3,44	3,43	3,40	3,41	3,38	3,35	3,30	3,29

DETALLE DE LA PRODUCCIÓN AÑO ACUMULADO (ENERO-JULIO 2025)

CA Productor	Producción (Kg.)	% sobre el total	Entregas misma CA (Kg.)	% sobre total CC.AA	Entregas distinta CA (Kg.)	% sobre total CC.AA
Andalucía	330.625.305	8	284.678.300	86	45.947.005	14
Aragón	105.345.927	2	50.181.532	48	55.164.395	52
Asturias (P. de)	296.644.989	7	281.357.098	95	15.287.891	5
Baleares (Illes)	22.340.159	1	22.340.159	100	0	0
Canarias	31.972.800	1	31.972.800	100	0	0
Cantabria	223.608.181	5	120.177.572	54	103.430.609	46
Castilla - La Mancha	177.109.263	4	133.122.302	75	43.986.961	25
Castilla y León	536.680.603	12	450.874.332	84	85.806.271	16
Cataluña	450.498.397	10	277.737.361	62	172.761.036	38
Extremadura	10.541.378	0	1.445.449	14	9.095.929	86
Galicia	1.814.582.956	41	1.190.921.615	66	623.661.341	34
Madrid (C. de)	33.609.416	1	5.839.049	17	27.770.367	83
Murcia (R. de)	44.135.625	1	26.843.541	61	17.292.084	39
Navarra (C.F. de)	163.611.684	4	78.825.274	48	84.786.410	52
País Vasco	90.257.106	2	87.021.953	96	3.235.153	4
Rioja (La)	11.159.842	0	2.745.283	25	8.414.559	75
Valenciana (C.)	53.660.517	1	11.844.329	22	41.816.188	78
España	4.396.384.148	100	3.057.927.949	70	1.338.456.199	30

14. LECHE CRUDA ECOLÓGICA¹⁸ DECLARADA POR COMPRADORES.

LECHE CRUDA ECOLÓGICA DECLARADA POR COMPRADORES (T.)

CA 1 ^{er} comprador	2024					2025						
	AGO	SEP	OCT	NOV	DIC	ENE	FEB	MAR	ABR	MAY	JUN	JUL
Andalucía	0	0	0	0	0	0	0	0	0	0	0	0
Aragón	0	0	0	0	0	0	0	0	0	0	0	0
Asturias (P. de)	103	100	109	141	25	109	80	132	143	174	176	127
Baleares (Illes)	0	0	0	0	0	0	0	0	0	0	0	0
Canarias	0	0	0	0	0	0	0	0	0	0	0	0
Cantabria	94	97	110	102	105	120	113	129	117	127	114	102
Castilla - La Mancha	79	87	88	84	96	96	93	106	111	107	100	101
Castilla y León	64	59	56	52	56	52	50	53	0	0	0	0
Cataluña	471	462	630	620	618	693	617	748	746	757	731	739
Extremadura	0	0	0	0	0	0	0	0	0	0	0	0
Galicia	2.427	2.148	2.271	2.322	2.392	2.228	2.079	2.559	2.645	2.796	2.586	2.458
Madrid (C. de)	0	0	0	0	0	0	0	0	0	0	0	0
Murcia (R. de)	0	0	0	0	0	0	0	0	0	0	0	0
Navarra (C.F. de)	3	6	7	6	5	5	5	6	8	10	8	4
País Vasco	31	25	26	23	21	25	25	24	23	15	16	17
Rioja (La)	0	0	0	0	0	0	0	0	0	0	0	0
Valenciana (C.)	0	0	0	0	0	0	0	0	0	0	0	0
España	3.273	2.984	3.298	3.348	3.317	3.327	3.063	3.757	3.794	3.985	3.731	3.548

15. EVOLUCIÓN DEL IMPORTE MEDIO LECHE CRUDA ECOLÓGICA.

19

EVOLUCIÓN DE IMPORTE MEDIO DECLARADO LECHE CRUDA ECOLÓGICA POR COMUNIDAD AUTÓNOMA (€/litro) (medias ponderadas)

CA Productor	2024					2025						
	AGO	SEP	OCT	NOV	DIC	ENE	FEB	MAR	ABR	MAY	JUN	JUL
Andalucía												
Aragón												
Asturias (P. de)	0,569	0,581	0,579	0,582	0,582	0,586	0,584	0,586	0,586	0,592	0,587	0,585
Baleares (Illes)												
Canarias												
Cantabria	0,573	0,584	0,587	0,581	0,594	0,588	0,590	0,589	0,592	0,599	0,593	0,595
Castilla - La Mancha	0,800	0,800	0,800	0,800	0,800	0,800	0,800	0,800	0,800	0,800	0,800	0,800
Castilla y León	0,673	0,684	0,700	0,708	0,704	0,704	0,706	0,708				
Cataluña	0,647	0,650	0,668	0,635	0,638	0,638	0,656	0,641	0,644	0,635	0,647	0,653
Extremadura												
Galicia	0,589	0,603	0,608	0,609	0,613	0,610	0,607	0,607	0,606	0,603	0,597	0,600
Madrid (C. de)												
Murcia (R. de)												
Navarra (C.F. de)	0,560	0,560	0,560	0,560	0,560	0,560	0,560	0,560	0,560	0,560	0,560	0,560
País Vasco	0,602	0,625	0,631	0,641	0,627	0,737	0,617	0,629	0,628	0,700	0,700	0,693
Rioja (La)												
Valenciana (C.)												
España	0,598	0,611	0,619	0,612	0,619	0,618	0,618	0,616	0,614	0,612	0,610	0,613

En el informe se muestran los importes medios ponderados percibidos por los ganaderos de la comunidad autónoma indicada, independientemente de la ubicación del comprador.



15. EVOLUCIÓN DEL IMPORTE MEDIO LECHE CRUDA ECOLÓGICA.

20

Evolución del precio medio declarado leche cruda ecológica (€/litro)

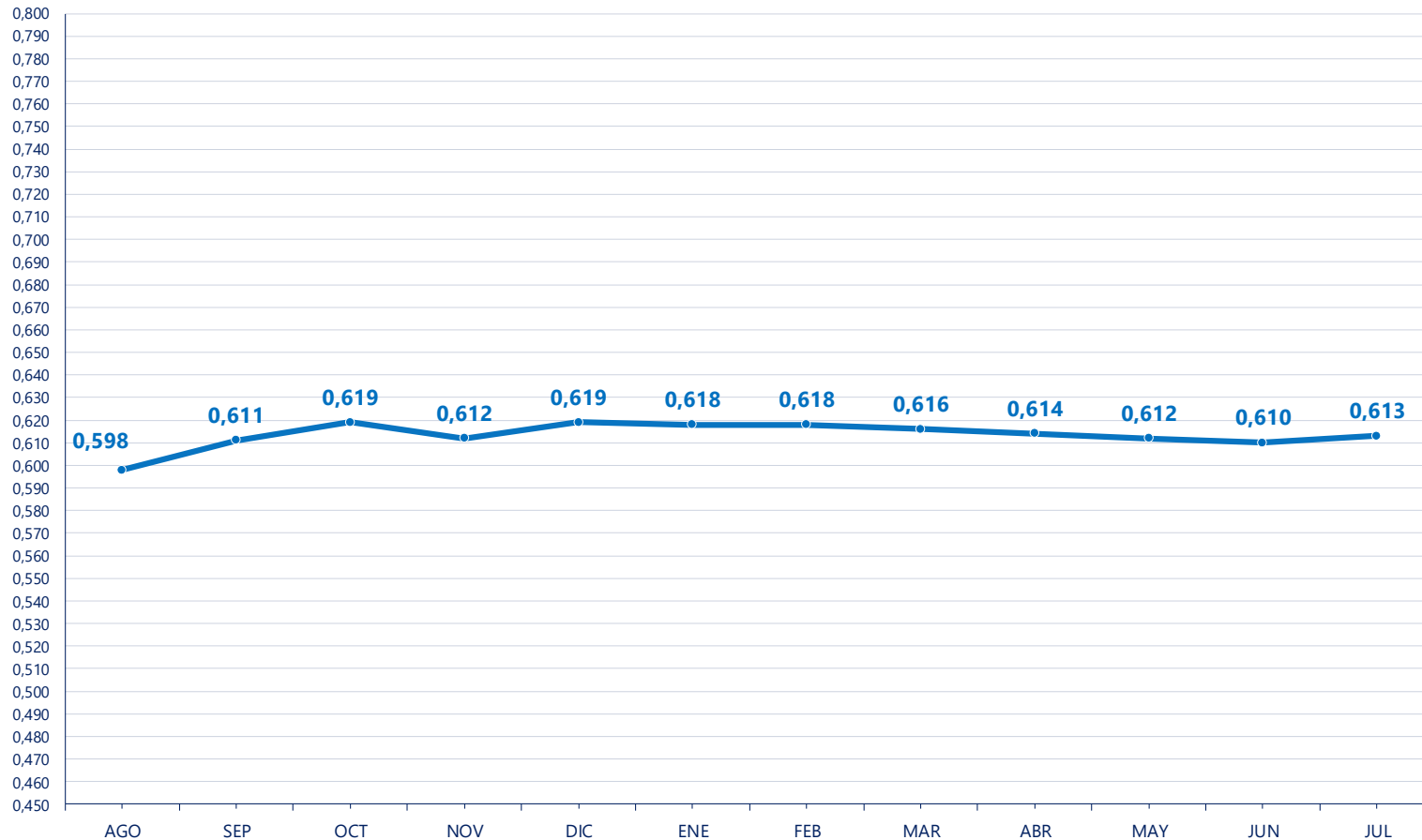

16. LECHE CRUDA ECOLÓGICA PRODUCIDA POR CCAA.

21

LECHE CRUDA ECOLÓGICA PRODUCIDA POR COMUNIDAD AUTÓNOMA (T.)

CA Productor	2024					2025						
	AGO	SEP	OCT	NOV	DIC	ENE	FEB	MAR	ABR	MAY	JUN	JUL
Andalucía	0	0	0	0	0	0	0	0	0	0	0	0
Aragón	0	0	0	0	0	0	0	0	0	0	0	0
Asturias (P. de)	432	395	389	427	281	365	311	412	460	515	466	422
Baleares (Illes)	0	0	0	0	0	0	0	0	0	0	0	0
Canarias	0	0	0	0	0	0	0	0	0	0	0	0
Cantabria	446	422	465	446	469	484	447	525	525	546	510	487
Castilla - La Mancha	79	87	88	84	96	96	93	106	111	107	100	101
Castilla y León	64	59	56	52	56	52	50	53	0	0	0	0
Cataluña	405	399	588	557	578	633	568	692	679	673	677	665
Extremadura	0	0	0	0	0	0	0	0	0	0	0	0
Galicia	1.812	1.591	1.679	1.753	1.812	1.667	1.563	1.940	1.988	2.120	1.954	1.853
Madrid (C. de)	0	0	0	0	0	0	0	0	0	0	0	0
Murcia (R. de)	0	0	0	0	0	0	0	0	0	0	0	0
Navarra (C.F. de)	3	6	7	6	5	5	5	6	8	10	8	4
País Vasco	31	25	26	23	21	25	25	24	23	15	16	17
Rioja (La)	0	0	0	0	0	0	0	0	0	0	0	0
Valenciana (C.)	0	0	0	0	0	0	0	0	0	0	0	0
España	3.273	2.984	3.298	3.348	3.317	3.327	3.063	3.757	3.794	3.985	3.731	3.548



Más información:

<https://www.mapa.gob.es/es/ganaderia/temas/produccion-y-mercados-ganaderos/sectores-ganaderos/vacuno-lechero/>