

VACUNO LECHERO

DECLARACIONES DE ENTREGAS DE LECHE CRUDA A LOS PRIMEROS COMPRADORES

ABRIL 2026



Aviso Legal: los contenidos de esta publicación podrán ser reutilizados, citando la fuente y la fecha, en su caso, de la última actualización.

Título:

INFORME DECLARACIONES DE ENTREGAS DE LECHE CRUDA A LOS PRIMEROS COMPRADORES.

Edita:

© Ministerio de Agricultura, Pesca y Alimentación

Secretaría General Técnica. Centro de Publicaciones

Unidad proponente:

Dirección General de Producciones y Mercados Agrarios

Subdirección General de Producciones Ganaderas y Cinegéticas

NIPO: 003210738

Tienda online:

www.mapa.gob.es

<https://servicio.mapa.gob.es/tienda/>

e-mail:

centropublicaciones@mapa.es

Catálogo de Publicaciones de la Administración General del Estado:

<https://cpage.mpr.gob.es/>

 <p>GOBIERNO DE ESPAÑA</p>	<p>MINISTERIO DE AGRICULTURA, PESCA Y ALIMENTACIÓN</p>	SUBSECRETARÍA
		SECRETARÍA GENERAL TÉCNICA
		DIVISION DE ARCHIVOS Y PUBLICACIONES

1. [Introducción.](#)
2. [Datos generales. Comparación con el año anterior.](#)
3. [Evolución de las entregas mensuales por años.](#)
4. [Compradores con leche cruda declarada.](#)
5. [Leche cruda declarada por compradores.](#)
6. [Gráfica compras de leche.](#)
7. [Evolución del importe medio.](#)
8. [Evolución del importe medio declarado por mes y año.](#)
9. [Ganaderos con entregas.](#)
10. [Leche cruda producida por CC.AA.](#)
11. [Características cualitativas: Materia grasa.](#)
12. [Características cualitativas: proteína.](#)
13. [Detalle de la producción año acumulado.](#)
14. [Leche cruda ecológica declarada por compradores.](#)
15. [Evolución del importe medio leche cruda ecológica.](#)
16. [Leche cruda ecológica producida por CC.AA.](#)

Fecha de extracción de datos: 29/05/2026

Fecha de publicación: 02/06/2026



1. INTRODUCCIÓN

INFOLAC es un sistema unificado de información del sector lácteo que incluye, entre otra, la información de las declaraciones obligatorias de entregas de leche cruda y de todos los contratos entre los primeros compradores y los productores del sector, así como un registro de los primeros compradores que operan en el sector lácteo en España. Dicha base de datos se crea mediante el Real Decreto 319/2015, de 24 de abril, y está gestionada por el MAPA.

El informe analiza, en los 12 últimos meses, los datos aportados por los primeros compradores que recogen leche en España, en las declaraciones obligatorias de entregas mensuales de leche que establece el Real Decreto 319/2015, de 24 de abril, sobre declaraciones obligatorias a efectuar por primeros compradores y productores de leche y productos lácteos de vaca, oveja y cabra, y el Real Decreto 24/2021, de 19 de enero, que modifica al anterior.

Nota aclaratoria:

- La materia grasa (%) hace referencia a la materia grasa media ponderada del periodo, como resultado del sumatorio de los litros entregados multiplicado por el porcentaje de materia grasa declarado, para cada productor, y dividido por el total de litros entregados.
- La proteína (%) hace referencia a la proteína media ponderada del periodo, como resultado del sumatorio de los litros entregados multiplicado por el porcentaje de proteína declarado, para cada productor, y dividido por el total de litros entregados.
- El “Nº Ganaderos” es el número de productores pertenecientes a una comunidad autónoma que han realizado entregas según lo declarado por los compradores. Si un productor entrega leche a varios compradores, se computa una única vez.
- El “Nº Compradores” es el número de compradores que han declarado entregas en cada comunidad autónoma.
- El “Importe medio declarado” en €/litro se calcula, a nivel de productor, a partir de las declaraciones mensuales de entregas de leche a compradores, dividiendo el importe liquidado en euros entre los litros entregados. Dichos importes incluyen bonificaciones y penalizaciones por calidad, pero no IVA ni otros impuestos, ni el transporte.
- Únicamente se han tenido en cuenta los ganaderos que han percibido por sus entregas importes medios comprendidos en el intervalo entre 0,1 y 0,7 €/litro desde el año 2015 hasta el año 2022 y a partir del año 2023 el importe medio comprendido en el intervalo 0,1 y 1,0€/litro. En el caso de la leche cruda ecológica este intervalo es 0,1 y 1,2 €/litro.
- La “leche producida por comunidad autónoma” hace referencia a la comunidad autónoma del productor, considerando la dirección de este declarada por el comprador.

Los datos presentados en este informe no son datos consolidados, pudiendo ser objeto de una depuración por parte del organismo gestor de INFOLAC.



2. DATOS GENERALES. COMPARACIÓN CON EL AÑO ANTERIOR.

5

DATOS GENERALES. COMPARACIÓN CON EL AÑO ANTERIOR

DATOS GENERALES	MAY	JUN	JUL	AGO	SEP	OCT	NOV	DIC	ENE	FEB	MAR	ABR
Entregas de leche en 2024 (2025) (t.)	668.201	627.089	628.857	600.426	581.889	600.654	584.244	612.749	625.813	579.240	650.176	644.196
Entregas de leche en 2025 (2026) (t.)	661.957	618.294	623.937	605.207	588.630	603.745	585.281	625.092	636.036	589.545	667.960	647.442
Variación respecto mismo mes período anterior (%)	-0,9	-1,4	-0,8	0,8	1,2	0,5	0,2	2,0	1,6	1,8	2,7	0,5
Mills (Kg.) acum. En 2024 (2025)	3.211	3.838	4.467	5.067	5.649	6.250	6.834	7.447	626	1.205	1.855	2.499
Mills (Kg.) acum. En 2025 (2026)	3.161	3.780	4.404	5.009	5.597	6.201	6.786	7.412	636	1.226	1.894	2.541
Variación respecto mismo mes período anterior (%)	-1,5	-1,5	-1,4	-1,1	-0,9	-0,8	-0,7	-0,5	1,6	1,7	2,1	1,7
Importe medio declarado (€/ litro)	0,502	0,496	0,502	0,519	0,529	0,535	0,542	0,542	0,541	0,538	0,534	0,489
Materia grasa (%)	3,77	3,70	3,67	3,72	3,84	3,92	3,98	4,01	4,00	3,95	3,91	3,87
Proteína (%)	3,35	3,30	3,29	3,31	3,40	3,45	3,47	3,48	3,46	3,44	3,43	3,40
Compradores que declaran entregas (Nº)	319	314	316	314	314	312	314	304	303	303	302	296
Ganaderos con entregas (Nº)	9.104	9.046	8.980	8.936	8.903	8.854	8.808	8.768	8.713	8.667	8.641	8.599



3. EVOLUCIÓN DE LAS ENTREGAS MENSUALES POR AÑOS.

Entregas mensuales por años (T.)

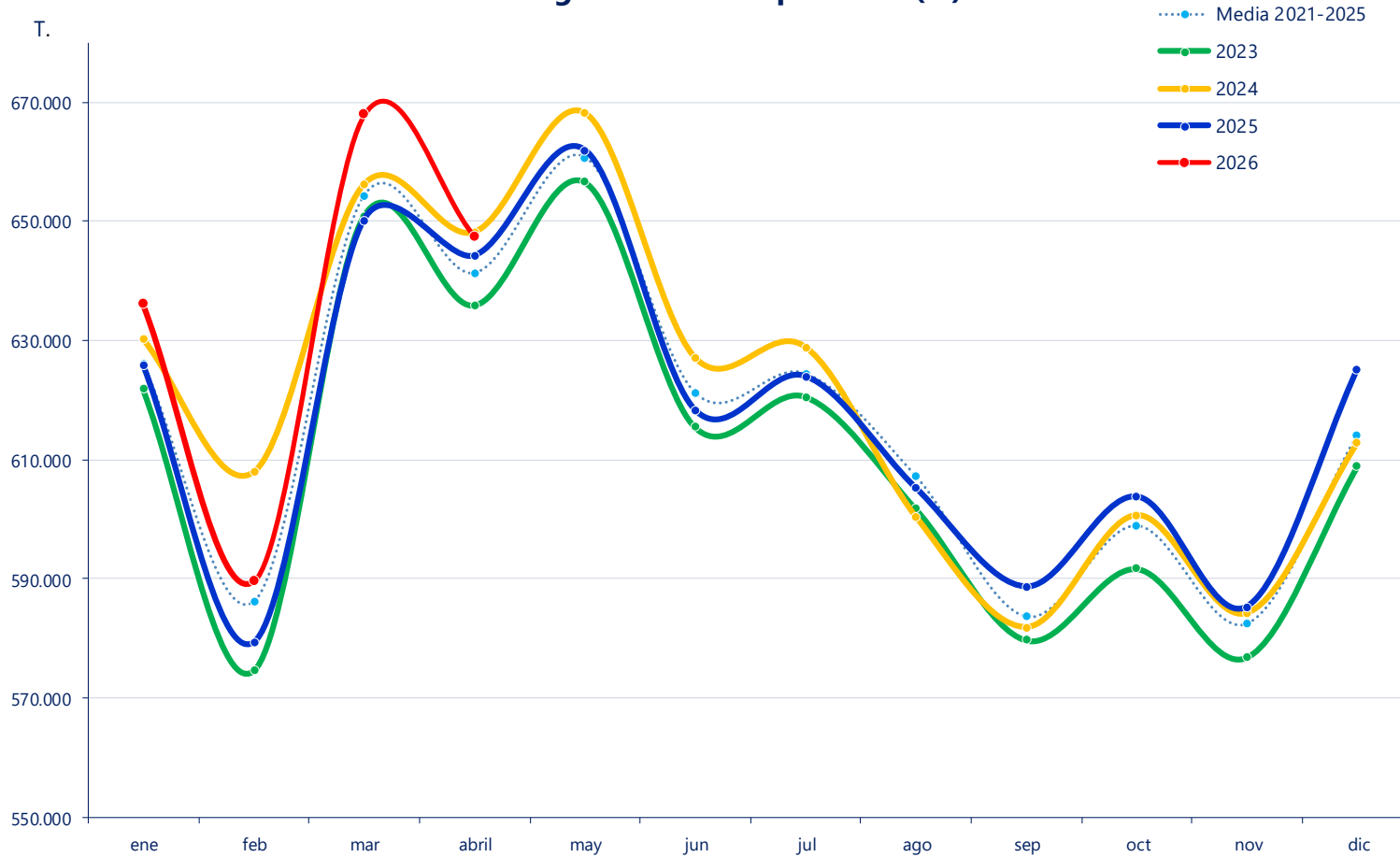

4. COMPRADORES CON LECHE CRUDA DECLARADA.

7

COMPRADORES CON LECHE CRUDA DECLARADA

CA 1 ^{er} comprador	2025						2026					
	MAY	JUN	JUL	AGO	SEP	OCT	NOV	DIC	ENE	FEB	MAR	ABR
Andalucía	14	14	14	14	14	14	14	14	14	14	14	14
Aragón	6	6	6	6	6	6	5	5	6	5	5	5
Asturias (P. de)	24	22	21	21	21	21	24	24	23	23	22	24
Baleares (Illes)	9	9	9	9	9	9	8	8	9	9	8	7
Canarias	17	17	18	18	18	18	17	17	17	17	17	16
Cantabria	33	31	33	33	32	32	32	31	29	29	32	30
Castilla - La Mancha	18	17	17	18	17	17	18	16	15	16	15	15
Castilla y León	40	40	40	39	39	40	40	37	38	38	38	37
Cataluña	69	68	68	66	69	67	66	64	64	65	66	64
Extremadura	3	3	3	3	3	3	3	3	4	4	4	4
Galicia	50	50	50	50	50	49	49	50	49	49	48	48
Madrid (C. de)	6	6	6	6	5	6	6	6	6	6	5	5
Murcia (R. de)	4	4	4	4	4	4	5	3	3	3	3	3
Navarra (C.F. de)	6	6	5	6	5	6	6	5	5	4	3	3
País Vasco	9	10	11	10	11	9	10	10	10	10	11	11
Rioja (La)	1	1	1	1	1	1	1	1	1	1	1	1
Valenciana (C.)	10	10	10	10	10	10	10	10	10	10	10	9
España	319	314	316	314	314	312	314	304	303	303	302	296



5. LECHE CRUDA DECLARADA POR COMPRADORES.

8

LECHE CRUDA DECLARADA POR COMPRADORES (T.)

CA 1 ^{er} comprador	2025								2026			
	MAY	JUN	JUL	AGO	SEP	OCT	NOV	DIC	ENE	FEB	MAR	ABR
Andalucía	44.137	39.661	38.899	37.548	37.259	38.839	38.382	40.744	41.962	39.112	44.725	43.485
Aragón	9.696	8.995	9.071	8.728	8.886	9.653	9.642	10.937	11.000	9.950	10.898	10.443
Asturias (P. de)	99.032	93.631	94.659	92.798	89.550	91.857	89.575	94.892	96.787	89.158	100.799	98.256
Baleares (Illes)	3.234	2.629	2.165	1.859	1.935	2.342	2.432	3.201	3.239	3.141	3.550	2.919
Canarias	4.796	4.655	4.723	4.324	4.156	4.202	3.927	4.568	4.346	3.959	4.471	4.445
Cantabria	19.569	18.339	18.431	18.027	17.217	17.654	17.144	18.072	18.432	17.113	19.294	18.669
Castilla - La Mancha	25.718	23.147	22.707	21.752	21.237	21.947	21.424	22.972	23.828	22.387	25.369	24.298
Castilla y León	112.793	106.672	109.135	107.149	104.222	107.099	103.397	109.415	110.702	102.540	116.372	114.672
Cataluña	79.702	73.838	74.328	71.258	70.395	72.397	68.266	73.808	74.682	71.885	81.472	79.084
Extremadura	214	179	182	169	158	136	126	221	224	114	121	116
Galicia	212.830	200.260	203.207	197.746	190.862	194.323	188.846	199.689	203.558	186.088	210.394	202.612
Madrid (C. de)	4.269	4.100	4.121	3.998	3.845	4.019	3.921	4.121	4.190	3.823	4.148	3.966
Murcia (R. de)	4.970	4.503	4.107	3.820	3.571	3.363	3.503	3.915	4.077	4.184	4.868	4.518
Navarra (C.F. de)	13.276	12.268	12.803	11.682	11.934	11.903	11.328	12.203	12.317	11.263	12.252	11.393
País Vasco	23.712	21.800	21.826	21.071	20.106	20.596	19.989	22.508	22.871	21.214	25.060	24.260
Rioja (La)	969	883	893	852	856	894	896	976	987	911	1.031	993
Valenciana (C.)	3.041	2.734	2.681	2.429	2.440	2.521	2.481	2.849	2.835	2.704	3.135	3.312
España	661.957	618.294	623.937	605.207	588.630	603.745	585.281	625.092	636.036	589.545	667.960	647.442



Entregas por comunidad autónoma del comprador (T.)

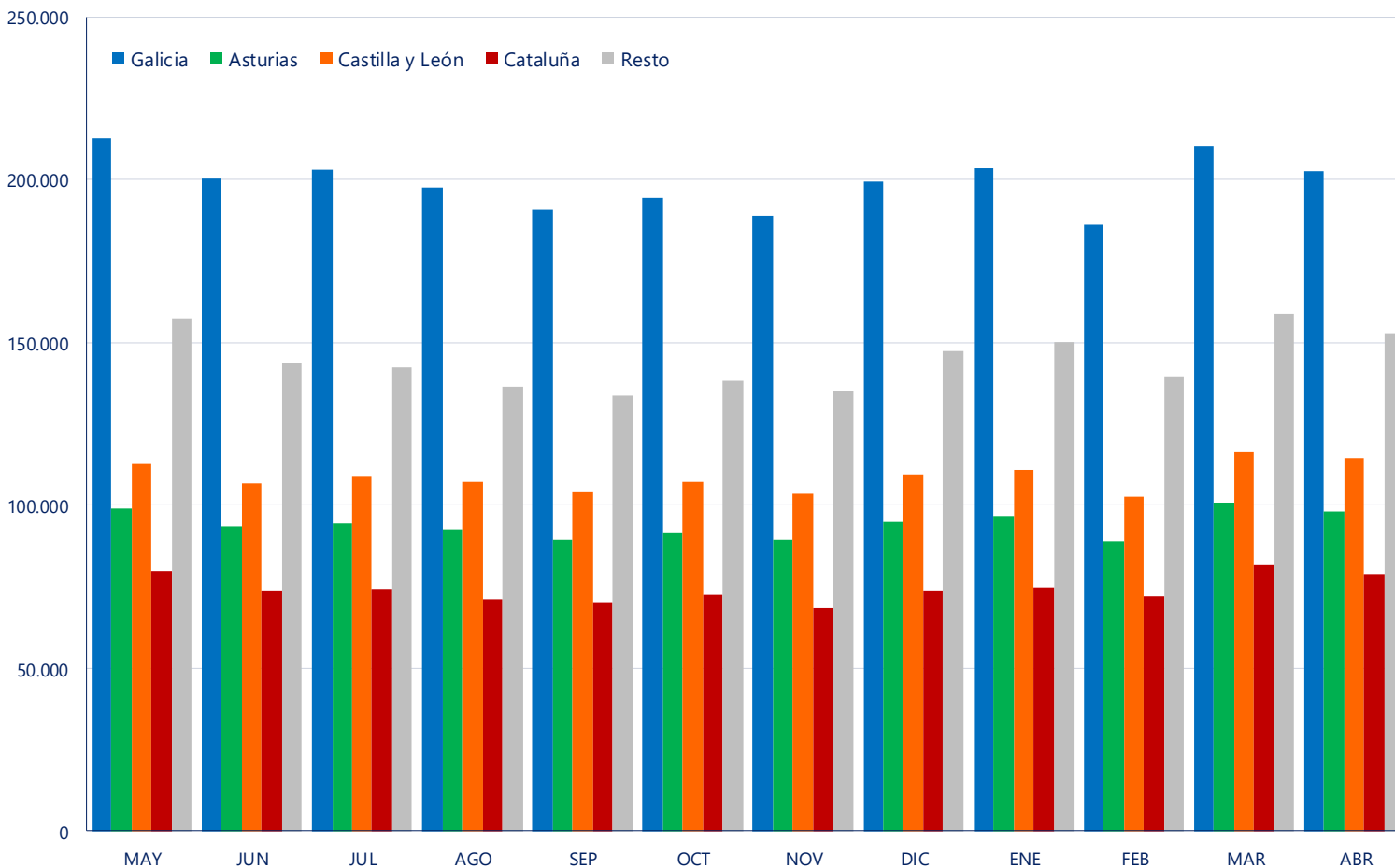

EVOLUCIÓN DE IMPORTE MEDIO DECLARADO POR COMUNIDAD AUTÓNOMA (€/litro) (medias ponderadas)

CA Productor	2025								2026			
	MAY	JUN	JUL	AGO	SEP	OCT	NOV	DIC	ENE	FEB	MAR	ABR
Andalucía	0,509	0,501	0,532	0,532	0,539	0,539	0,542	0,542	0,547	0,520	0,517	0,485
Aragón	0,499	0,502	0,502	0,509	0,525	0,535	0,535	0,547	0,542	0,536	0,527	0,516
Asturias (P. de)	0,520	0,517	0,514	0,534	0,542	0,547	0,550	0,552	0,553	0,553	0,550	0,545
Baleares (Illes)	0,467	0,462	0,464	0,471	0,471	0,473	0,475	0,472	0,475	0,472	0,474	0,468
Canarias	0,633	0,633	0,636	0,637	0,638	0,638	0,638	0,638	0,639	0,639	0,639	0,641
Cantabria	0,513	0,509	0,510	0,516	0,537	0,547	0,551	0,563	0,554	0,552	0,550	0,529
Castilla - La Mancha	0,504	0,501	0,520	0,524	0,537	0,546	0,555	0,557	0,553	0,545	0,542	0,484
Castilla y León	0,509	0,505	0,524	0,532	0,545	0,551	0,555	0,561	0,557	0,555	0,551	0,498
Cataluña	0,507	0,494	0,496	0,530	0,513	0,524	0,562	0,536	0,532	0,545	0,527	0,497
Extremadura	0,500	0,493	0,509	0,513	0,525	0,529	0,526	0,530	0,530	0,514	0,511	0,469
Galicia	0,488	0,484	0,483	0,507	0,521	0,524	0,527	0,529	0,529	0,525	0,524	0,461
Madrid (C. de)	0,501	0,495	0,509	0,517	0,535	0,541	0,547	0,554	0,553	0,548	0,546	0,502
Murcia (R. de)	0,497	0,494	0,518	0,523	0,530	0,534	0,537	0,539	0,539	0,526	0,518	0,490
Navarra (C.F. de)	0,499	0,498	0,501	0,510	0,521	0,533	0,545	0,551	0,550	0,546	0,547	0,518
País Vasco	0,532	0,529	0,524	0,527	0,542	0,567	0,577	0,582	0,587	0,585	0,577	0,560
Rioja (La)	0,505	0,507	0,510	0,518	0,537	0,552	0,568	0,567	0,567	0,565	0,556	0,532
Valenciana (C.)	0,515	0,517	0,520	0,531	0,546	0,561	0,567	0,570	0,574	0,564	0,557	0,557
España	0,502	0,496	0,502	0,519	0,529	0,535	0,542	0,542	0,541	0,538	0,534	0,489

En el informe se muestran los importes medios ponderados percibidos por los ganaderos de la comunidad autónoma indicada, independientemente de la ubicación del comprador.

Evolución del precio medio declarado (€/litro)

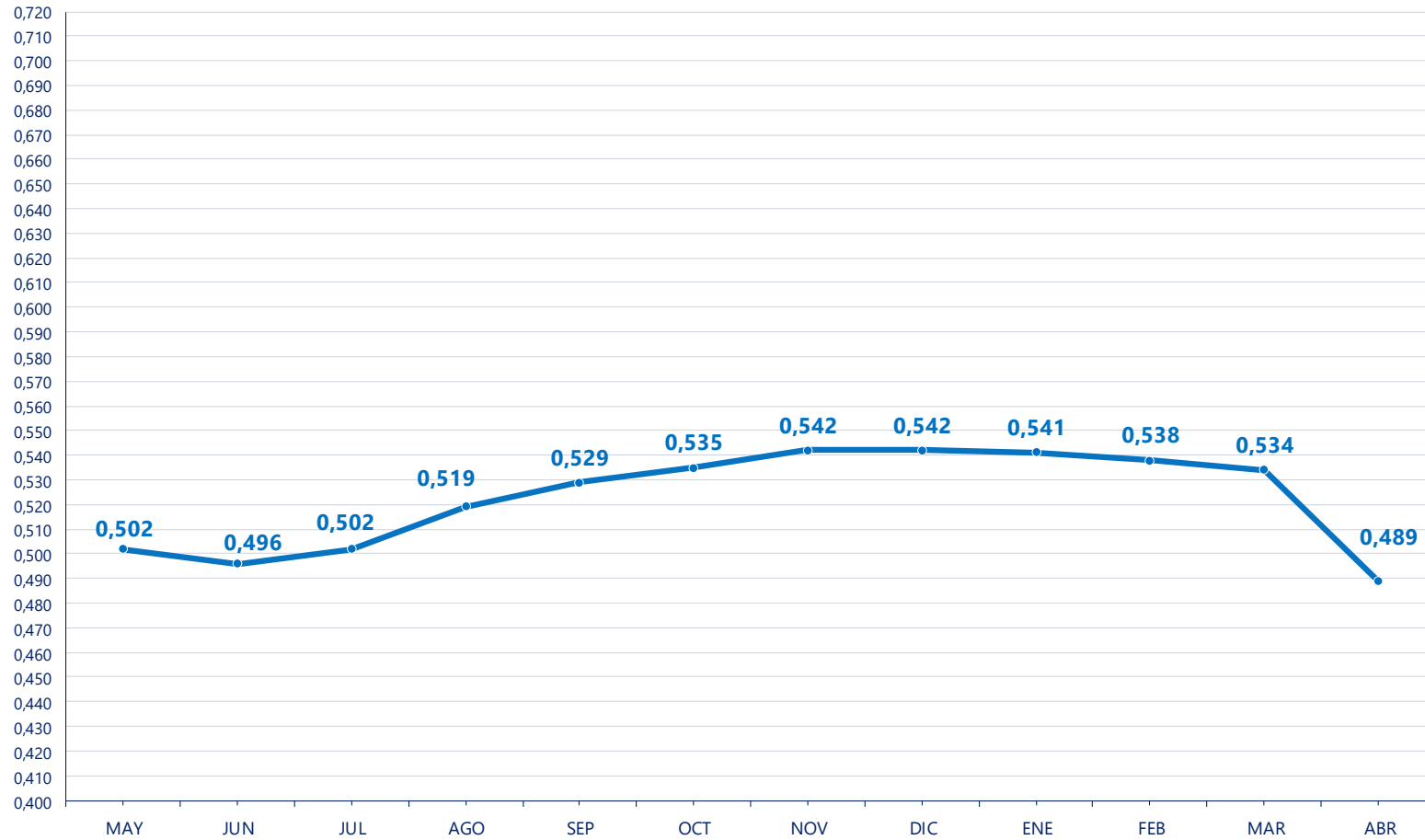

8. EVOLUCIÓN DEL IMPORTE MEDIO DECLARADO POR MES Y AÑO.

EVOLUCIÓN IMPORTE MEDIO DECLARADO POR MES Y AÑO (€/litro) (medias ponderadas)

Mes	2022	2023	2024	2025	2026
Enero	0,371	0,599	0,517	0,495	0,541
Febrero	0,378	0,603	0,514	0,496	0,538
Marzo	0,383	0,595	0,511	0,496	0,534
Abril	0,420	0,560	0,488	0,501	0,489
Mayo	0,431	0,543	0,484	0,502	0,000
Junio	0,438	0,534	0,478	0,496	0,000
Julio	0,463	0,530	0,473	0,502	0,000
Agosto	0,476	0,518	0,473	0,519	0,000
Septiembre	0,495	0,515	0,480	0,529	0,000
Octubre	0,556	0,517	0,487	0,535	0,000
Noviembre	0,587	0,522	0,492	0,542	0,000
Diciembre	0,597	0,521	0,494	0,542	0,000
Media anual	0,464	0,547	0,491	0,513	0,525

Evolución del precio medio declarado por mes y año 2023-2026 (€/litro)

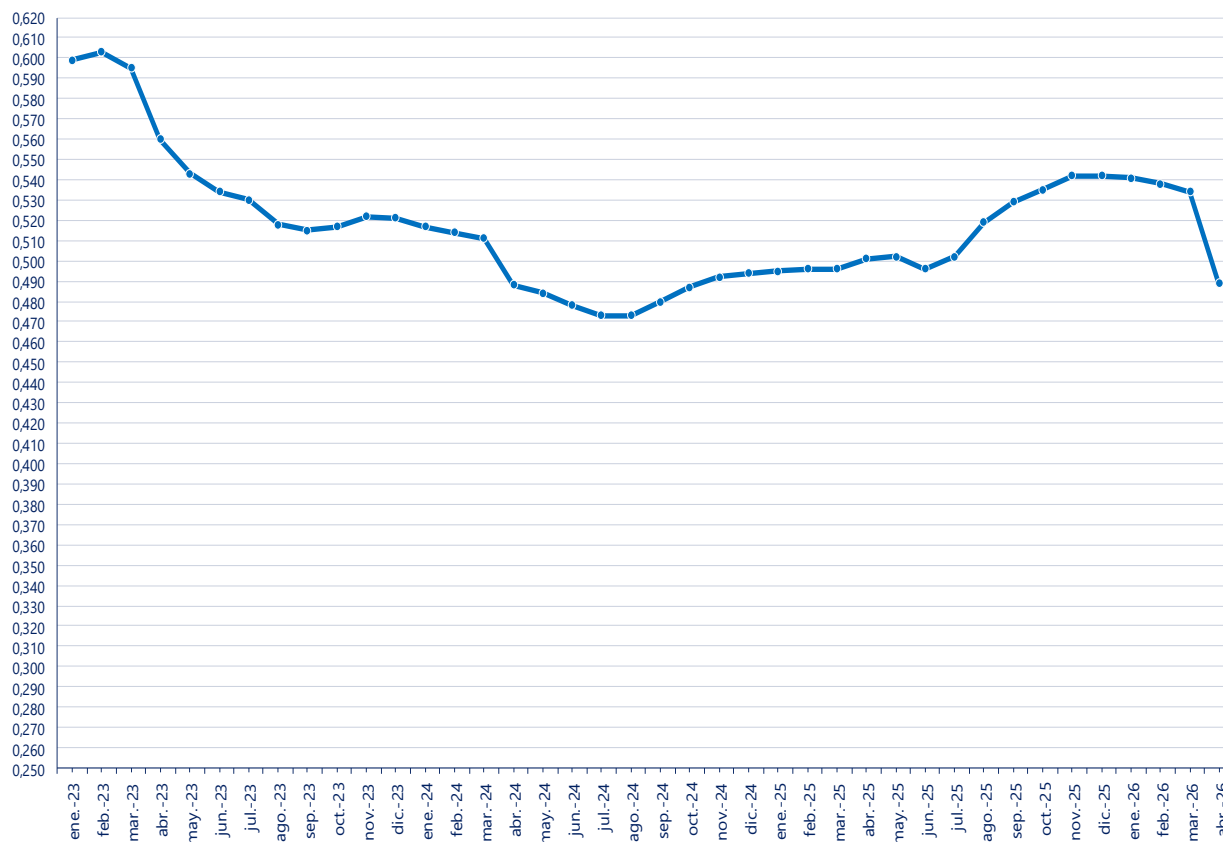

9. GANADEROS CON ENTREGAS.

GANADEROS CON ENTREGAS

CA Productor	2025								2026			
	MAY	JUN	JUL	AGO	SEP	OCT	NOV	DIC	ENE	FEB	MAR	ABR
Andalucía	368	367	364	362	362	360	358	357	357	356	356	355
Aragón	32	32	33	32	33	30	30	30	31	30	31	30
Asturias (P. de)	1.143	1.129	1.121	1.119	1.111	1.104	1.101	1.090	1.085	1.077	1.075	1.071
Baleares (Illes)	89	89	88	86	85	86	84	85	86	86	85	84
Canarias	55	55	56	57	58	55	55	55	54	57	57	57
Cantabria	766	758	751	748	749	745	740	732	720	717	716	716
Castilla - La Mancha	137	137	137	136	135	133	134	134	133	133	133	131
Castilla y León	622	619	616	617	616	614	610	606	604	597	599	594
Cataluña	331	329	328	327	326	326	321	322	321	321	319	318
Extremadura	31	31	31	31	30	28	27	28	26	24	22	22
Galicia	5.135	5.105	5.063	5.033	5.011	4.987	4.963	4.944	4.918	4.893	4.874	4.850
Madrid (C. de)	26	26	25	25	25	25	25	25	25	23	23	23
Murcia (R. de)	20	20	20	20	20	20	21	21	20	20	20	20
Navarra (C.F. de)	115	115	115	113	113	112	112	111	109	109	108	108
País Vasco	213	212	210	209	207	208	207	208	204	204	203	202
Rioja (La)	6	6	6	6	6	6	6	6	6	6	6	6
Valenciana (C.)	15	16	16	15	15	15	14	14	14	14	14	12
*Otros	0	0	0	0	1	0	0	0	0	0	0	0
España	9.104	9.046	8.980	8.936	8.903	8.854	8.808	8.768	8.713	8.667	8.641	8.599

10. LECHE CRUDA PRODUCIDA POR CCAA.

14

LECHE CRUDA PRODUCIDA POR COMUNIDAD AUTÓNOMA (T.)

CA Productor	2025								2026			
	MAY	JUN	JUL	AGO	SEP	OCT	NOV	DIC	ENE	FEB	MAR	ABR
Andalucía	50.036	44.709	43.708	42.180	41.926	43.793	43.283	45.983	47.431	44.114	50.504	49.124
Aragón	15.780	14.817	15.279	14.206	14.384	14.828	13.561	15.459	15.344	14.146	16.180	15.799
Asturias (P. de)	44.647	42.019	42.331	41.281	39.303	40.222	39.259	41.283	41.662	38.602	44.030	42.994
Baleares (Illes)	3.234	2.629	2.165	1.859	1.935	2.342	2.432	3.201	3.239	3.141	3.550	3.211
Canarias	4.796	4.655	4.723	4.324	4.156	4.202	3.927	4.568	4.346	3.959	4.471	4.445
Cantabria	33.570	31.415	31.525	30.639	29.284	30.003	29.224	30.879	31.463	29.282	33.126	32.014
Castilla - La Mancha	27.020	24.372	23.905	23.033	22.687	23.351	23.014	24.485	24.977	23.535	26.372	25.540
Castilla y León	80.360	76.384	77.998	75.913	73.853	75.987	73.122	76.722	78.100	72.118	81.749	79.375
Cataluña	68.695	62.323	62.217	59.437	59.186	59.967	57.011	64.495	65.494	61.653	69.621	67.379
Extremadura	1.575	1.454	1.449	1.355	1.360	1.406	1.345	1.429	1.466	1.304	1.471	1.425
Galicia	271.048	258.114	263.515	258.452	249.321	255.406	248.500	262.271	266.999	245.776	277.422	269.442
Madrid (C. de)	5.069	4.605	4.592	4.358	4.035	4.256	4.068	4.242	4.351	4.032	4.495	4.216
Murcia (R. de)	7.039	6.067	5.249	5.052	4.749	4.860	5.101	5.753	6.109	5.947	6.919	6.593
Navarra (C.F. de)	25.560	23.556	24.333	22.991	22.859	22.926	22.000	23.394	23.760	21.966	25.189	23.821
País Vasco	13.567	12.602	12.601	12.198	11.659	12.004	11.737	12.487	12.647	11.703	13.318	12.853
Rioja (La)	1.701	1.452	1.499	1.409	1.391	1.420	1.309	1.435	1.405	1.304	1.591	1.633
Valenciana (C.)	8.262	7.120	6.851	6.521	6.516	6.773	6.387	7.005	7.242	6.962	7.952	7.577
Total	661.957	618.294	623.937	605.207	588.630	603.745	585.281	625.092	636.036	589.545	667.960	647.442



11. CARACTERÍSTICAS CUALITATIVAS: MATERIA GRASA.

CARACTERÍSTICAS CUALITATIVAS. MATERIA GRASA (%)

CA Productor	2025								2026			
	MAY	JUN	JUL	AGO	SEP	OCT	NOV	DIC	ENE	FEB	MAR	ABR
Andalucía	3,76	3,66	3,63	3,67	3,83	3,89	3,94	3,96	3,96	3,89	3,81	3,73
Aragón	3,70	3,67	3,68	3,70	3,77	3,94	4,01	4,09	4,07	4,03	3,99	3,95
Asturias (P. de)	3,85	3,78	3,75	3,78	3,86	3,92	3,95	4,01	4,00	4,00	3,96	3,93
Baleares (Illes)	3,75	3,72	3,72	3,83	3,81	3,92	3,96	3,87	3,79	3,75	3,79	3,77
Canarias	3,51	3,47	3,48	3,52	3,61	3,72	3,80	3,78	3,75	3,69	3,76	3,67
Cantabria	3,80	3,71	3,67	3,71	3,83	3,91	3,94	3,96	3,96	3,94	3,90	3,86
Castilla - La Mancha	3,64	3,60	3,58	3,64	3,71	3,84	3,93	4,00	3,96	3,87	3,81	3,77
Castilla y León	3,59	3,56	3,56	3,61	3,76	3,86	3,93	3,98	3,96	3,91	3,86	3,79
Cataluña	3,71	3,65	3,63	3,68	3,77	3,92	3,99	4,00	3,96	3,90	3,89	3,85
Extremadura	3,75	3,61	3,60	3,62	3,77	3,87	3,92	3,96	3,95	3,88	3,80	3,69
Galicia	3,88	3,79	3,75	3,80	3,93	3,98	4,02	4,04	4,05	4,00	3,97	3,94
Madrid (C. de)	3,60	3,50	3,45	3,59	3,74	3,78	3,86	3,93	3,93	3,87	3,84	3,83
Murcia (R. de)	3,45	3,38	3,39	3,52	3,59	3,76	3,81	3,84	3,80	3,74	3,68	3,58
Navarra (C.F. de)	3,67	3,58	3,54	3,60	3,61	3,72	3,87	3,89	3,91	3,84	3,81	3,75
País Vasco	3,84	3,76	3,74	3,78	3,87	3,95	4,03	4,06	4,07	4,05	3,97	3,94
Rioja (La)	3,52	3,51	3,46	3,57	3,63	3,72	3,86	3,82	3,82	3,81	3,67	3,57
Valenciana (C.)	3,59	3,57	3,53	3,64	3,79	3,89	3,94	4,02	3,98	3,90	3,76	3,82
España	3,77	3,70	3,67	3,72	3,84	3,92	3,98	4,01	4,00	3,95	3,91	3,87

12. CARACTERÍSTICAS CUALITATIVAS: PROTEÍNA.

CARACTERÍSTICAS CUALITATIVAS. PROTEÍNA (%)

CA Productor	2025									2026			
	MAY	JUN	JUL	AGO	SEP	OCT	NOV	DIC	ENE	FEB	MAR	ABR	
Andalucía	3,34	3,28	3,28	3,31	3,42	3,46	3,51	3,51	3,47	3,45	3,42	3,41	
Aragón	3,36	3,31	3,28	3,31	3,41	3,47	3,49	3,53	3,53	3,47	3,45	3,44	
Asturias (P. de)	3,36	3,31	3,29	3,29	3,36	3,40	3,42	3,41	3,41	3,39	3,38	3,36	
Baleares (Illes)	3,23	3,12	3,13	3,21	3,28	3,27	3,29	3,32	3,31	3,29	3,33	3,33	
Canarias	3,38	3,38	3,37	3,36	3,41	3,43	3,45	3,45	3,44	3,43	3,44	3,39	
Cantabria	3,33	3,28	3,28	3,29	3,38	3,43	3,44	3,42	3,43	3,42	3,39	3,39	
Castilla - La Mancha	3,30	3,26	3,26	3,29	3,40	3,45	3,49	3,50	3,46	3,41	3,38	3,37	
Castilla y León	3,36	3,30	3,30	3,31	3,43	3,48	3,47	3,51	3,49	3,47	3,45	3,41	
Cataluña	3,36	3,30	3,28	3,30	3,38	3,45	3,50	3,52	3,50	3,46	3,44	3,41	
Extremadura	3,35	3,29	3,29	3,32	3,42	3,46	3,51	3,53	3,50	3,48	3,46	3,44	
Galicia	3,37	3,32	3,31	3,34	3,41	3,46	3,48	3,48	3,46	3,44	3,46	3,43	
Madrid (C. de)	3,32	3,29	3,29	3,30	3,39	3,45	3,51	3,54	3,47	3,44	3,42	3,40	
Murcia (R. de)	3,36	3,30	3,29	3,33	3,45	3,49	3,49	3,51	3,48	3,47	3,44	3,40	
Navarra (C.F. de)	3,27	3,20	3,19	3,20	3,32	3,40	3,43	3,42	3,35	3,36	3,37	3,32	
País Vasco	3,26	3,21	3,20	3,22	3,31	3,39	3,42	3,41	3,35	3,34	3,35	3,32	
Rioja (La)	3,23	3,16	3,15	3,14	3,29	3,42	3,44	3,40	3,33	3,33	3,32	3,28	
Valenciana (C.)	3,39	3,32	3,29	3,36	3,42	3,49	3,53	3,53	3,50	3,49	3,48	3,47	
Total	3,35	3,30	3,29	3,31	3,40	3,45	3,47	3,48	3,46	3,44	3,43	3,40	

DETALLE DE LA PRODUCCIÓN AÑO ACUMULADO (ENERO-ABRIL 2026)

CA Productor	Producción (Kg.)	% sobre el total	Entregas misma CA (Kg.)	% sobre total CC.AA	Entregas distinta CA (Kg.)	% sobre total CC.AA
Andalucía	191.174.120	8	164.205.769	86	26.968.350	14
Aragón	61.469.545	2	32.941.965	54	28.527.580	46
Asturias (P. de)	167.287.553	7	158.549.903	95	8.737.650	5
Baleares (Illes)	13.140.668	1	12.847.959	98	292.708	2
Canarias	17.220.972	1	17.220.972	100	0	0
Cantabria	125.884.619	5	67.106.478	53	58.778.142	47
Castilla - La Mancha	100.425.066	4	74.794.172	74	25.630.893	26
Castilla y León	311.341.216	12	260.915.464	84	50.425.752	16
Cataluña	264.147.946	10	171.429.656	65	92.718.290	35
Extremadura	5.666.542	0	562.544	10	5.103.998	90
Galicia	1.059.638.386	42	676.284.801	64	383.353.586	36
Madrid (C. de)	17.094.222	1	3.181.646	19	13.912.576	81
Murcia (R. de)	25.568.094	1	14.519.029	57	11.049.064	43
Navarra (C.F. de)	94.735.756	4	45.807.311	48	48.928.445	52
País Vasco	50.521.889	2	48.613.916	96	1.907.972	4
Rioja (La)	5.933.440	0	1.761.142	30	4.172.297	70
Valenciana (C.)	29.732.716	1	6.638.794	22	23.093.921	78
España	2.540.982.750	100	1.757.381.521	69	783.601.229	31



14. LECHE CRUDA ECOLÓGICA DECLARADA POR COMPRADORES. ¹⁸

LECHE CRUDA ECOLÓGICA DECLARADA POR COMPRADORES (T.)

CA 1 ^{er} comprador	2025								2026			
	MAY	JUN	JUL	AGO	SEP	OCT	NOV	DIC	ENE	FEB	MAR	ABR
Andalucía	0	0	0	0	0	0	0	0	0	0	0	0
Aragón	0	0	0	0	0	0	0	0	0	0	0	0
Asturias (P. de)	174	176	127	127	123	144	162	105	105	133	187	122
Baleares (Illes)	0	0	0	0	0	0	0	0	0	0	0	0
Canarias	0	0	0	0	0	0	0	0	0	0	0	0
Cantabria	127	114	102	112	118	129	127	134	136	133	152	144
Castilla - La Mancha	107	100	101	93	106	137	113	112	101	118	134	106
Castilla y León	0	0	0	0	0	0	0	0	0	0	0	0
Cataluña	757	731	743	698	687	649	555	681	696	637	746	731
Extremadura	0	0	0	0	0	0	0	0	0	0	0	0
Galicia	2.796	2.586	2.458	2.211	2.113	2.282	2.117	2.187	2.282	2.064	2.452	2.558
Madrid (C. de)	0	0	0	0	0	0	0	0	0	0	0	0
Murcia (R. de)	0	0	0	0	0	0	0	0	0	0	0	0
Navarra (C.F. de)	10	8	4	4	7	6	6	4	0	0	0	0
País Vasco	15	16	17	17	18	15	14	14	14	14	15	17
Rioja (La)	0	0	0	0	0	0	0	0	0	0	0	0
Valenciana (C.)	0	0	0	0	0	0	0	0	0	0	0	0
España	3.985	3.731	3.552	3.262	3.171	3.362	3.095	3.237	3.334	3.099	3.686	3.678



15. EVOLUCIÓN DEL IMPORTE MEDIO LECHE CRUDA ECOLÓGICA.

EVOLUCIÓN DE IMPORTE MEDIO DECLARADO LECHE CRUDA ECOLÓGICA POR COMUNIDAD AUTÓNOMA (€/litro) (medias ponderadas)

CA Productor	2025								2026			
	MAY	JUN	JUL	AGO	SEP	OCT	NOV	DIC	ENE	FEB	MAR	ABR
Andalucía												
Aragón												
Asturias (P. de)	0,592	0,587	0,585	0,590	0,604	0,606	0,611	0,615	0,615	0,612	0,607	0,591
Baleares (Illes)												
Canarias												
Cantabria	0,599	0,593	0,595	0,599	0,615	0,622	0,634	0,640	0,633	0,628	0,625	0,600
Castilla - La Mancha	0,800	0,800	0,800	0,880	0,880	0,880	0,880	0,880	0,880	0,880	0,880	0,880
Castilla y León												
Cataluña	0,635	0,647	0,654	0,657	0,670	0,683	0,690	0,683	0,689	0,697	0,675	0,672
Extremadura												
Galicia	0,603	0,597	0,600	0,612	0,624	0,629	0,638	0,640	0,639	0,636	0,629	0,613
Madrid (C. de)												
Murcia (R. de)												
Navarra (C.F. de)	0,560	0,560	0,560	0,560	0,560	0,560	0,560	0,560				
País Vasco	0,700	0,700	0,693	0,677	0,697	0,700	0,700	0,701	0,700	0,655	0,711	0,709
Rioja (La)												
Valenciana (C.)												
España	0,612	0,610	0,613	0,624	0,638	0,643	0,649	0,654	0,653	0,651	0,640	0,627

En el informe se muestran los importes medios ponderados percibidos por los ganaderos de la comunidad autónoma indicada, independientemente de la ubicación del comprador.

15. EVOLUCIÓN DEL IMPORTE MEDIO LECHE CRUDA ECOLÓGICA.

Evolución del precio medio declarado leche cruda ecológica (€/litro)

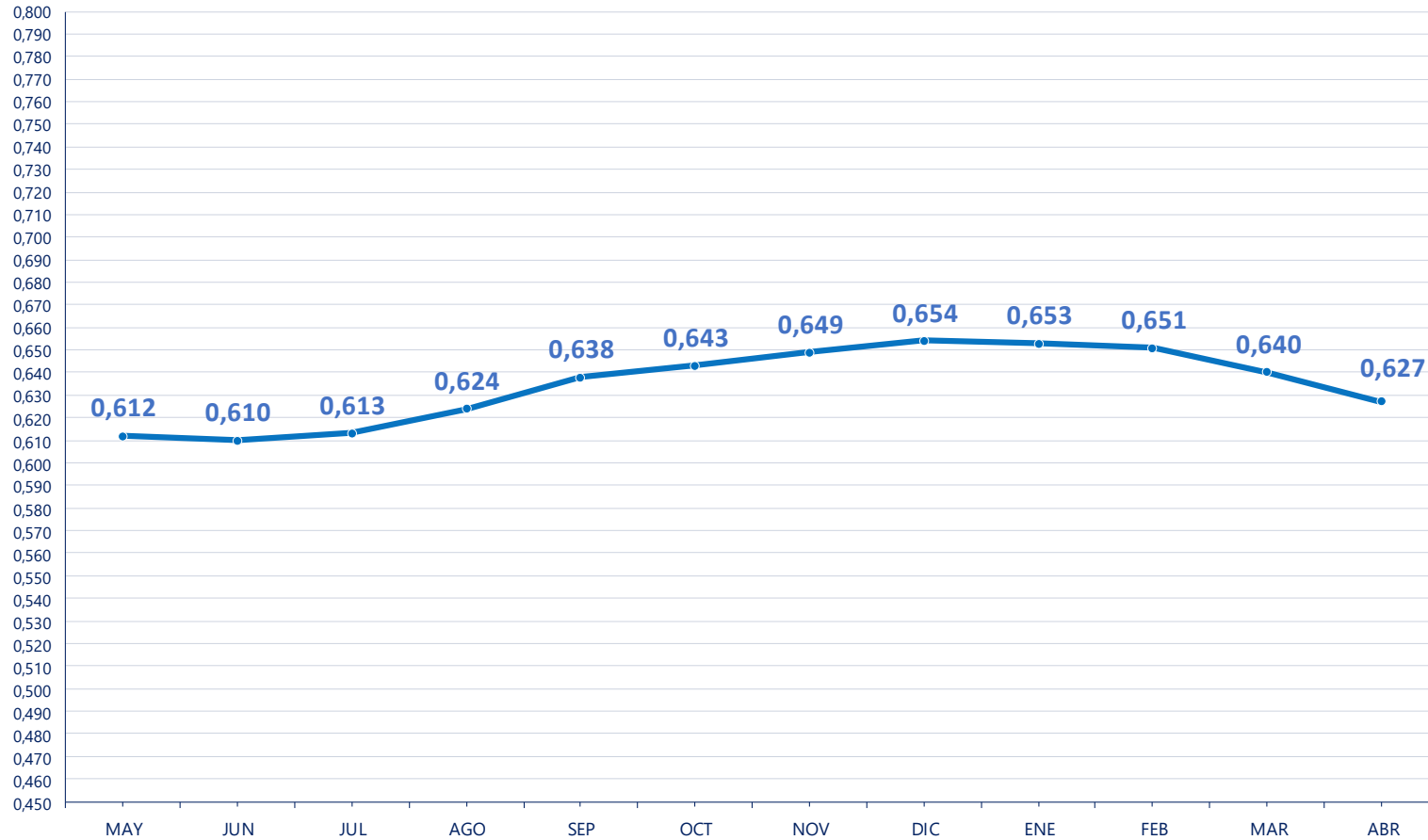

16. LECHE CRUDA ECOLÓGICA PRODUCIDA POR CCAA.

LECHE CRUDA ECOLÓGICA PRODUCIDA POR COMUNIDAD AUTÓNOMA (T.)

CA Productor	2025								2026			
	MAY	JUN	JUL	AGO	SEP	OCT	NOV	DIC	ENE	FEB	MAR	ABR
Andalucía	0	0	0	0	0	0	0	0	0	0	0	0
Aragón	0	0	0	0	0	0	0	0	0	0	0	0
Asturias (P. de)	515	466	422	396	366	403	389	331	343	354	465	417
Baleares (Illes)	0	0	0	0	0	0	0	0	0	0	0	0
Canarias	0	0	0	0	0	0	0	0	0	0	0	0
Cantabria	546	510	487	453	437	463	451	474	498	468	533	527
Castilla - La Mancha	107	100	101	93	97	95	86	101	96	88	102	97
Castilla y León	0	0	0	0	0	0	0	0	0	0	0	0
Cataluña	673	677	668	625	639	637	538	658	654	623	709	661
Extremadura	0	0	0	0	0	0	0	0	0	0	0	0
Galicia	2.120	1.954	1.853	1.673	1.608	1.743	1.610	1.655	1.729	1.552	1.862	1.959
Madrid (C. de)	0	0	0	0	0	0	0	0	0	0	0	0
Murcia (R. de)	0	0	0	0	0	0	0	0	0	0	0	0
Navarra (C.F. de)	10	8	4	4	7	6	6	4	0	0	0	0
País Vasco	15	16	17	17	18	15	14	14	14	14	15	17
Rioja (La)	0	0	0	0	0	0	0	0	0	0	0	0
Valenciana (C.)	0	0	0	0	0	0	0	0	0	0	0	0
España	3.985	3.731	3.552	3.262	3.171	3.362	3.095	3.237	3.334	3.099	3.686	3.678





Más información:

<https://www.mapa.gob.es/es/ganaderia/temas/produccion-y-mercados-ganaderos/sectores-ganaderos/vacuno-lechero/>