

VACUNO LECHERO

DECLARACIONES
DE ENTREGAS DE
LECHE CRUDA A
LOS PRIMEROS
COMPRADORES

MAYO 2026



Aviso Legal: los contenidos de esta publicación podrán ser reutilizados, citando la fuente y la fecha, en su caso, de la última actualización.

Título:

INFORME DECLARACIONES DE ENTREGAS DE LECHE CRUDA A LOS PRIMEROS COMPRADORES.

Edita:

© Ministerio de Agricultura, Pesca y Alimentación

Secretaría General Técnica. Centro de Publicaciones

Unidad proponente:

Dirección General de Producciones y Mercados Agrarios

Subdirección General de Producciones Ganaderas y Cinegéticas

NIPO: 003210738

Tienda online:

www.mapa.gob.es

<https://servicio.mapa.gob.es/tienda/>

e-mail:

centropublicaciones@mapa.es

Catálogo de Publicaciones de la Administración General del Estado:

<https://cpage.mpr.gob.es/>

 <p>GOBIERNO DE ESPAÑA</p>	<p>MINISTERIO DE AGRICULTURA, PESCA Y ALIMENTACIÓN</p>	SUBSECRETARÍA
		SECRETARÍA GENERAL TÉCNICA
		DIVISION DE ARCHIVOS Y PUBLICACIONES

1. [Introducción.](#)
2. [Datos generales. Comparación con el año anterior.](#)
3. [Evolución de las entregas mensuales por años.](#)
4. [Compradores con leche cruda declarada.](#)
5. [Leche cruda declarada por compradores.](#)
6. [Gráfica compras de leche.](#)
7. [Evolución del importe medio.](#)
8. [Evolución del importe medio declarado por mes y año.](#)
9. [Ganaderos con entregas.](#)
10. [Leche cruda producida por CC.AA.](#)
11. [Características cualitativas: Materia grasa.](#)
12. [Características cualitativas: proteína.](#)
13. [Detalle de la producción año acumulado.](#)
14. [Leche cruda ecológica declarada por compradores.](#)
15. [Evolución del importe medio leche cruda ecológica.](#)
16. [Leche cruda ecológica producida por CC.AA.](#)

Fecha de extracción de datos: 30/06/2026

Fecha de publicación: 01/07/2026



1. INTRODUCCIÓN

INFOLAC es un sistema unificado de información del sector lácteo que incluye, entre otra, la información de las declaraciones obligatorias de entregas de leche cruda y de todos los contratos entre los primeros compradores y los productores del sector, así como un registro de los primeros compradores que operan en el sector lácteo en España. Dicha base de datos se crea mediante el Real Decreto 319/2015, de 24 de abril, y está gestionada por el MAPA.

El informe analiza, en los 12 últimos meses, los datos aportados por los primeros compradores que recogen leche en España, en las declaraciones obligatorias de entregas mensuales de leche que establece el Real Decreto 319/2015, de 24 de abril, sobre declaraciones obligatorias a efectuar por primeros compradores y productores de leche y productos lácteos de vaca, oveja y cabra, y el Real Decreto 24/2021, de 19 de enero, que modifica al anterior.

Nota aclaratoria:

- La materia grasa (%) hace referencia a la materia grasa media ponderada del periodo, como resultado del sumatorio de los litros entregados multiplicado por el porcentaje de materia grasa declarado, para cada productor, y dividido por el total de litros entregados.
- La proteína (%) hace referencia a la proteína media ponderada del periodo, como resultado del sumatorio de los litros entregados multiplicado por el porcentaje de proteína declarado, para cada productor, y dividido por el total de litros entregados.
- El “Nº Ganaderos” es el número de productores pertenecientes a una comunidad autónoma que han realizado entregas según lo declarado por los compradores. Si un productor entrega leche a varios compradores, se computa una única vez.
- El “Nº Compradores” es el número de compradores que han declarado entregas en cada comunidad autónoma.
- El “Importe medio declarado” en €/litro se calcula, a nivel de productor, a partir de las declaraciones mensuales de entregas de leche a compradores, dividiendo el importe liquidado en euros entre los litros entregados. Dichos importes incluyen bonificaciones y penalizaciones por calidad, pero no IVA ni otros impuestos, ni el transporte.
- Únicamente se han tenido en cuenta los ganaderos que han percibido por sus entregas importes medios comprendidos en el intervalo entre 0,1 y 0,7 €/litro desde el año 2015 hasta el año 2022 y a partir del año 2023 el importe medio comprendido en el intervalo 0,1 y 1,0€/litro. En el caso de la leche cruda ecológica este intervalo es 0,1 y 1,2 €/litro.
- La “leche producida por comunidad autónoma” hace referencia a la comunidad autónoma del productor, considerando la dirección de este declarada por el comprador.

Los datos presentados en este informe no son datos consolidados, pudiendo ser objeto de una depuración por parte del organismo gestor de INFOLAC.



2. DATOS GENERALES. COMPARACIÓN CON EL AÑO ANTERIOR.

5

DATOS GENERALES. COMPARACIÓN CON EL AÑO ANTERIOR

DATOS GENERALES	JUN	JUL	AGO	SEP	OCT	NOV	DIC	ENE	FEB	MAR	ABR	MAY
Entregas de leche en 2024 (2025) (t.)	627.089	628.857	600.426	581.889	600.654	584.244	612.749	625.813	579.240	650.176	644.196	661.957
Entregas de leche en 2025 (2026) (t.)	618.294	623.937	605.207	588.630	603.745	585.281	625.092	636.078	589.579	668.011	647.812	659.969
Variación respecto mismo mes período anterior (%)	-1,4	-0,8	0,8	1,2	0,5	0,2	2,0	1,6	1,8	2,7	0,6	-0,3
Mills (Kg.) acum. En 2024 (2025)	3.838	4.467	5.067	5.649	6.250	6.834	7.447	626	1.205	1.855	2.499	3.161
Mills (Kg.) acum. En 2025 (2026)	3.780	4.404	5.009	5.597	6.201	6.786	7.412	636	1.226	1.894	2.541	3.201
Variación respecto mismo mes período anterior (%)	-1,5	-1,4	-1,1	-0,9	-0,8	-0,7	-0,5	1,6	1,7	2,1	1,7	1,3
Importe medio declarado (€/ litro)	0,496	0,502	0,519	0,529	0,535	0,542	0,542	0,541	0,538	0,534	0,489	0,477
Materia grasa (%)	3,70	3,67	3,72	3,84	3,92	3,98	4,01	4,00	3,95	3,91	3,87	3,81
Proteína (%)	3,30	3,29	3,31	3,40	3,45	3,47	3,48	3,46	3,44	3,43	3,40	3,38
Compradores que declaran entregas (Nº)	314	316	314	314	312	314	304	305	305	305	304	294
Ganaderos con entregas (Nº)	9.046	8.980	8.936	8.903	8.854	8.808	8.768	8.714	8.669	8.644	8.605	8.578



3. EVOLUCIÓN DE LAS ENTREGAS MENSUALES POR AÑOS.

Entregas mensuales por años (T.)

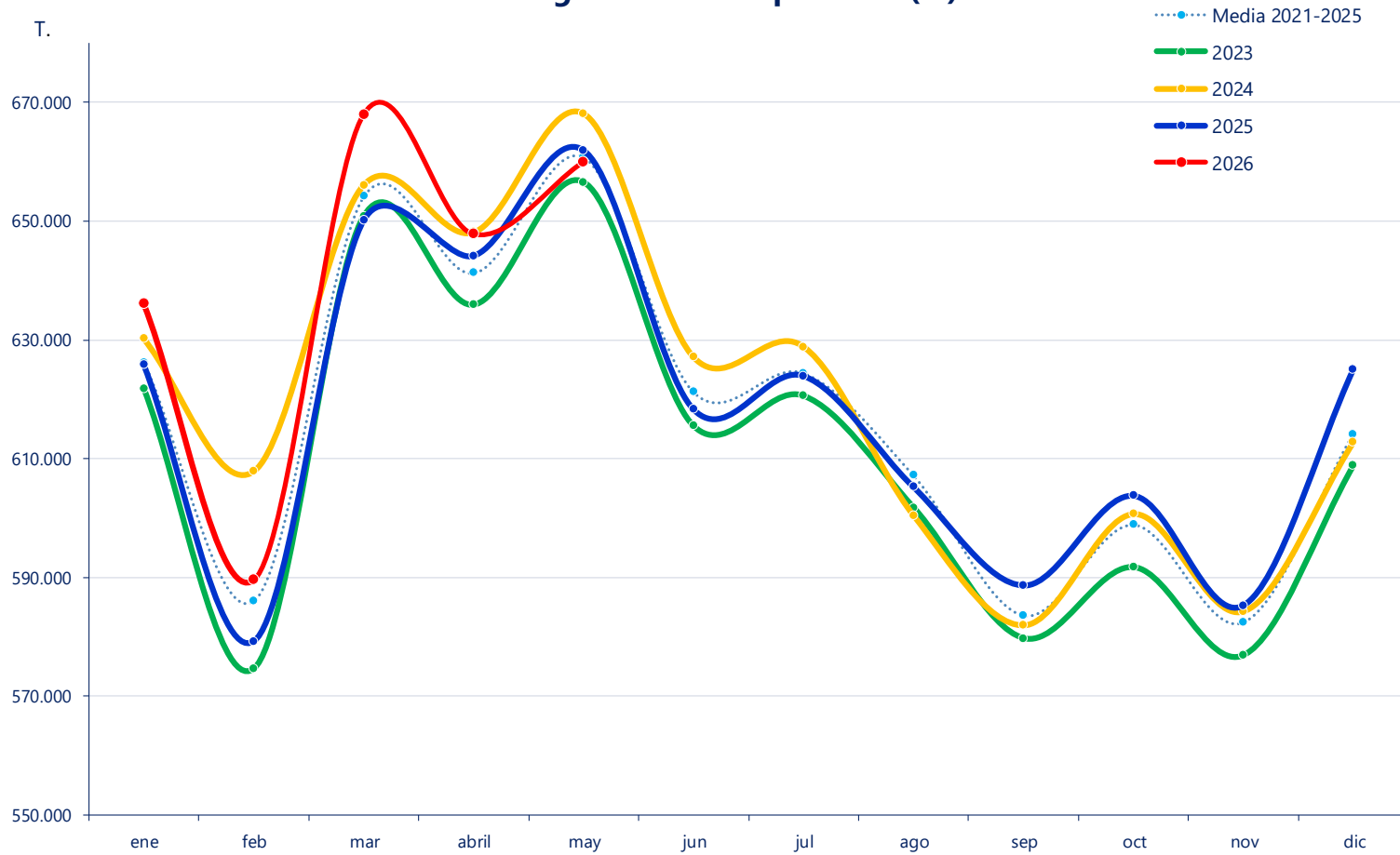

4. COMPRADORES CON LECHE CRUDA DECLARADA.

7

COMPRADORES CON LECHE CRUDA DECLARADA

CA 1 ^{er} comprador	2025							2026				
	JUN	JUL	AGO	SEP	OCT	NOV	DIC	ENE	FEB	MAR	ABR	MAY
Andalucía	14	14	14	14	14	14	14	14	14	14	14	14
Aragón	6	6	6	6	6	5	5	6	5	5	5	5
Asturias (P. de)	22	21	21	21	21	24	24	23	23	22	24	25
Baleares (Illes)	9	9	9	9	9	8	8	9	9	9	8	6
Canarias	17	18	18	18	18	17	17	17	17	17	16	17
Cantabria	31	33	33	32	32	32	31	30	30	33	32	31
Castilla - La Mancha	17	17	18	17	17	18	16	16	17	16	16	15
Castilla y León	40	40	39	39	40	40	37	38	38	38	38	37
Cataluña	68	68	66	69	67	66	64	64	65	66	65	63
Extremadura	3	3	3	3	3	3	3	4	4	4	4	3
Galicia	50	50	50	50	49	49	50	49	49	48	48	48
Madrid (C. de)	6	6	6	5	6	6	6	6	6	5	6	5
Murcia (R. de)	4	4	4	4	4	5	3	3	3	3	3	2
Navarra (C.F. de)	6	5	6	5	6	6	5	5	4	3	3	4
País Vasco	10	11	10	11	9	10	10	10	10	11	11	9
Rioja (La)	1	1	1	1	1	1	1	1	1	1	1	1
Valenciana (C.)	10	10	10	10	10	10	10	10	10	10	10	9
España	314	316	314	314	312	314	304	305	305	305	304	294



5. LECHE CRUDA DECLARADA POR COMPRADORES.

8

LECHE CRUDA DECLARADA POR COMPRADORES (T.)

CA 1 ^{er} comprador	2025							2026				
	JUN	JUL	AGO	SEP	OCT	NOV	DIC	ENE	FEB	MAR	ABR	MAY
Andalucía	39.661	38.899	37.548	37.259	38.839	38.382	40.744	41.962	39.112	44.725	43.485	43.682
Aragón	8.995	9.071	8.728	8.886	9.653	9.642	10.937	11.000	9.950	10.898	10.443	10.082
Asturias (P. de)	93.631	94.659	92.798	89.550	91.857	89.575	94.892	96.787	89.158	100.799	98.256	100.429
Baleares (Illes)	2.629	2.165	1.859	1.935	2.342	2.432	3.201	3.239	3.141	3.561	2.929	2.613
Canarias	4.655	4.723	4.324	4.156	4.202	3.927	4.568	4.346	3.959	4.471	4.445	4.545
Cantabria	18.339	18.431	18.027	17.217	17.654	17.144	18.072	18.437	17.119	19.299	18.679	19.251
Castilla - La Mancha	23.147	22.707	21.752	21.237	21.947	21.424	22.972	23.866	22.415	25.404	24.332	24.864
Castilla y León	106.672	109.135	107.149	104.222	107.099	103.397	109.415	110.702	102.540	116.372	114.674	117.529
Cataluña	73.838	74.328	71.258	70.395	72.397	68.266	73.808	74.682	71.885	81.472	79.134	80.143
Extremadura	179	182	169	158	136	126	221	224	114	121	116	95
Galicia	200.260	203.207	197.746	190.862	194.323	188.846	199.689	203.558	186.088	210.394	202.612	207.242
Madrid (C. de)	4.100	4.121	3.998	3.845	4.019	3.921	4.121	4.190	3.823	4.148	4.115	4.090
Murcia (R. de)	4.503	4.107	3.820	3.571	3.363	3.503	3.915	4.077	4.184	4.868	4.518	4.227
Navarra (C.F. de)	12.268	12.803	11.682	11.934	11.903	11.328	12.203	12.317	11.263	12.252	11.393	11.813
País Vasco	21.800	21.826	21.071	20.106	20.596	19.989	22.508	22.871	21.214	25.060	24.260	24.858
Rioja (La)	883	893	852	856	894	896	976	987	911	1.031	993	1.011
Valenciana (C.)	2.734	2.681	2.429	2.440	2.521	2.481	2.849	2.835	2.704	3.135	3.428	3.495
España	618.294	623.937	605.207	588.630	603.745	585.281	625.092	636.078	589.579	668.011	647.812	659.969



Entregas por comunidad autónoma del comprador (T.)

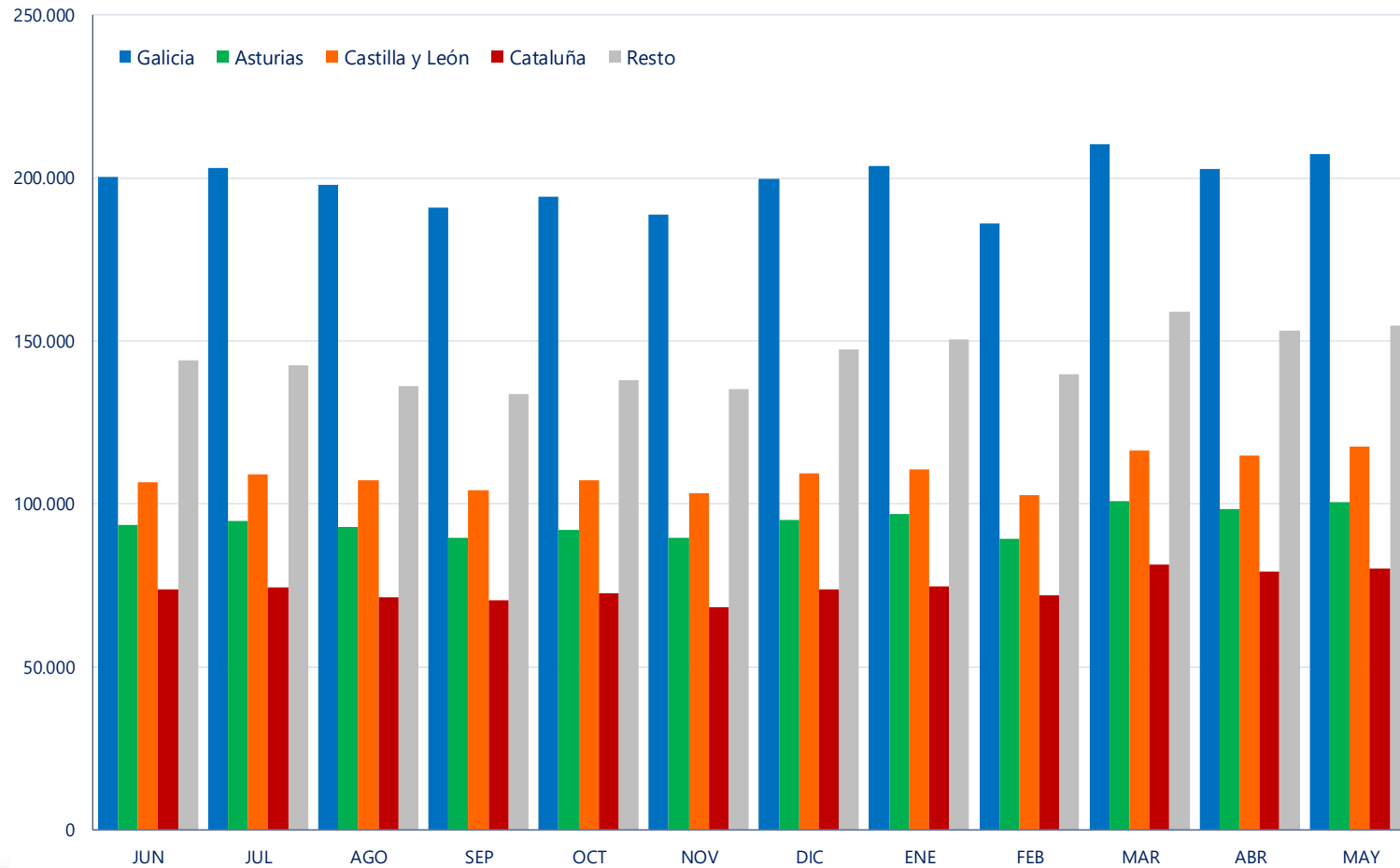

EVOLUCIÓN DE IMPORTE MEDIO DECLARADO POR COMUNIDAD AUTÓNOMA (€/litro) (medias ponderadas)

CA Productor	2025							2026				
	JUN	JUL	AGO	SEP	OCT	NOV	DIC	ENE	FEB	MAR	ABR	MAY
Andalucía	0,501	0,532	0,532	0,539	0,539	0,542	0,542	0,547	0,520	0,517	0,485	0,484
Aragón	0,502	0,502	0,509	0,525	0,535	0,535	0,547	0,542	0,536	0,527	0,516	0,491
Asturias (P. de)	0,517	0,514	0,534	0,542	0,547	0,550	0,552	0,553	0,553	0,550	0,545	0,499
Baleares (Illes)	0,462	0,464	0,471	0,471	0,473	0,475	0,472	0,475	0,472	0,475	0,469	0,468
Canarias	0,633	0,636	0,637	0,638	0,638	0,638	0,638	0,639	0,639	0,639	0,641	0,641
Cantabria	0,509	0,510	0,516	0,537	0,547	0,551	0,563	0,554	0,552	0,550	0,529	0,502
Castilla - La Mancha	0,501	0,520	0,524	0,537	0,546	0,555	0,557	0,553	0,545	0,542	0,484	0,473
Castilla y León	0,505	0,524	0,532	0,545	0,551	0,555	0,561	0,557	0,555	0,551	0,498	0,481
Cataluña	0,494	0,496	0,530	0,513	0,524	0,562	0,536	0,532	0,545	0,527	0,497	0,482
Extremadura	0,493	0,509	0,513	0,525	0,529	0,526	0,530	0,530	0,514	0,511	0,469	0,463
Galicia	0,484	0,483	0,507	0,521	0,524	0,527	0,529	0,529	0,525	0,524	0,461	0,455
Madrid (C. de)	0,495	0,509	0,517	0,535	0,541	0,547	0,554	0,553	0,548	0,546	0,502	0,488
Murcia (R. de)	0,494	0,518	0,523	0,530	0,534	0,537	0,539	0,539	0,526	0,518	0,491	0,483
Navarra (C.F. de)	0,498	0,501	0,510	0,521	0,533	0,545	0,551	0,550	0,546	0,547	0,518	0,510
País Vasco	0,529	0,524	0,527	0,542	0,567	0,577	0,582	0,587	0,585	0,577	0,560	0,555
Rioja (La)	0,507	0,510	0,518	0,537	0,552	0,568	0,567	0,567	0,565	0,556	0,532	0,526
Valenciana (C.)	0,517	0,520	0,531	0,546	0,561	0,567	0,570	0,574	0,564	0,557	0,557	0,540
España	0,496	0,502	0,519	0,529	0,535	0,542	0,542	0,541	0,538	0,534	0,489	0,477

En el informe se muestran los importes medios ponderados percibidos por los ganaderos de la comunidad autónoma indicada, independientemente de la ubicación del comprador.

Evolución del precio medio declarado (€/litro)

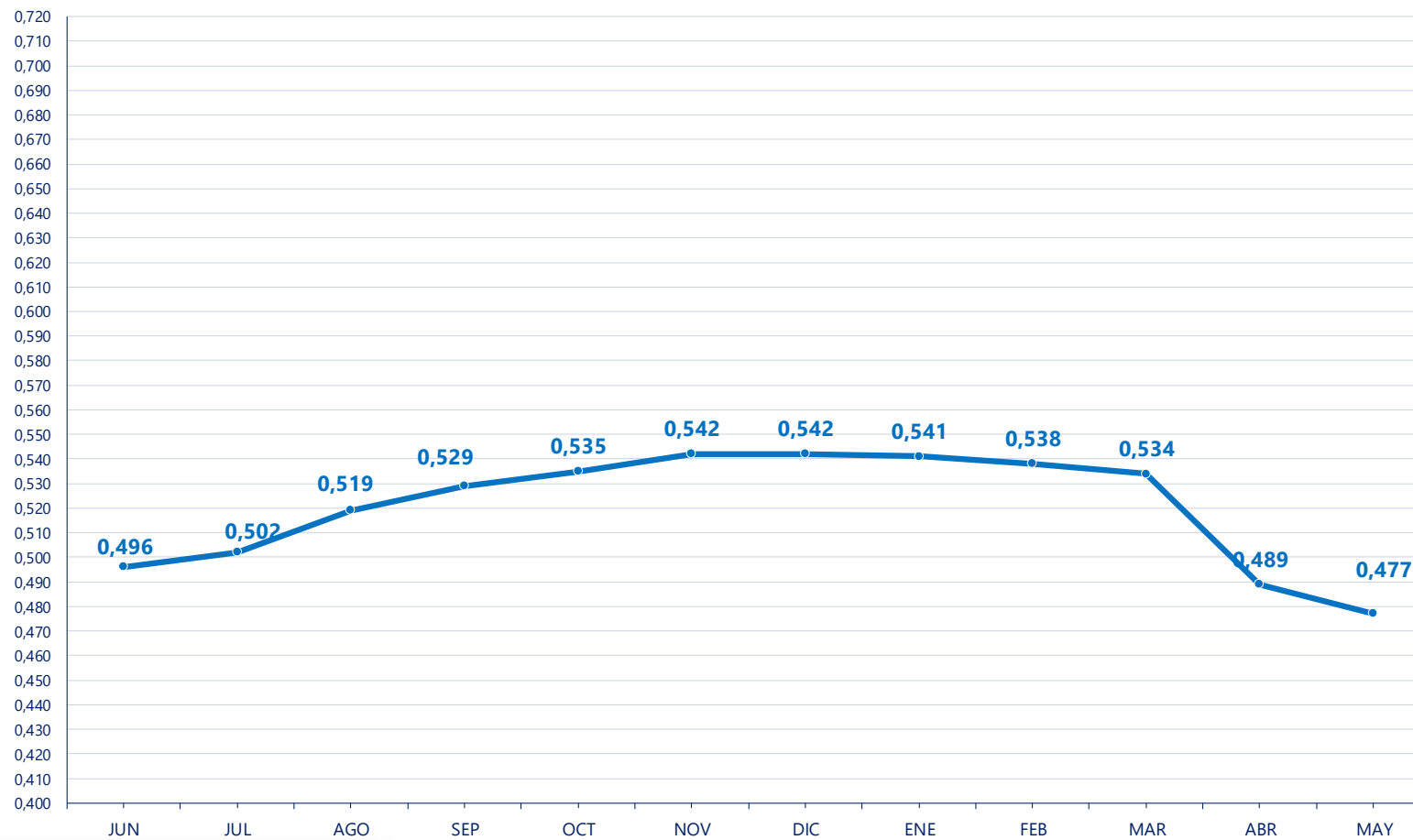

8. EVOLUCIÓN DEL IMPORTE MEDIO DECLARADO POR MES Y AÑO.

EVOLUCIÓN IMPORTE MEDIO DECLARADO POR MES Y AÑO (€/litro) (medias ponderadas)

Mes	2022	2023	2024	2025	2026
Enero	0,371	0,599	0,517	0,495	0,541
Febrero	0,378	0,603	0,514	0,496	0,538
Marzo	0,383	0,595	0,511	0,496	0,534
Abril	0,420	0,560	0,488	0,501	0,489
Mayo	0,431	0,543	0,484	0,502	0,477
Junio	0,438	0,534	0,478	0,496	0,000
Julio	0,463	0,530	0,473	0,502	0,000
Agosto	0,476	0,518	0,473	0,519	0,000
Septiembre	0,495	0,515	0,480	0,529	0,000
Octubre	0,556	0,517	0,487	0,535	0,000
Noviembre	0,587	0,522	0,492	0,542	0,000
Diciembre	0,597	0,521	0,494	0,542	0,000
Media anual	0,464	0,547	0,491	0,513	0,515

Evolución del precio medio declarado por mes y año 2023-2026 (€/litro)

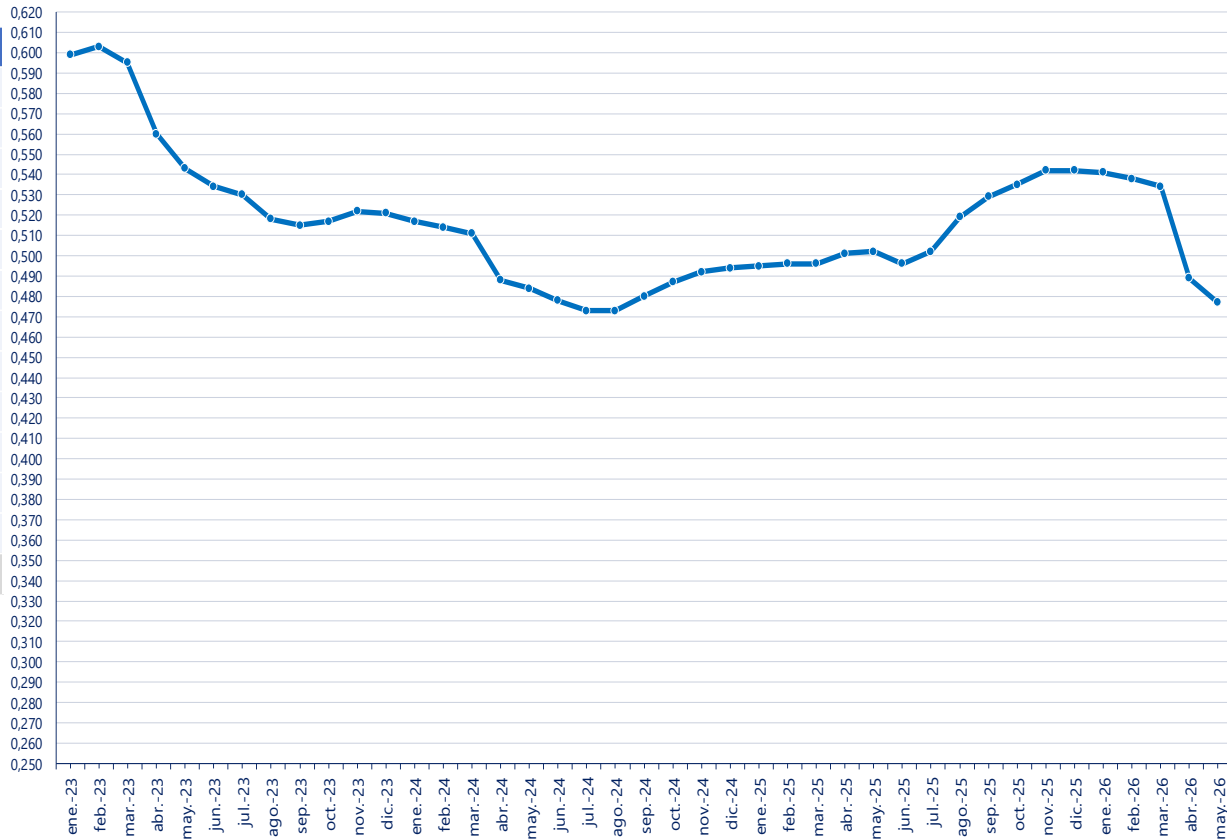

9. GANADEROS CON ENTREGAS.

GANADEROS CON ENTREGAS

CA Productor	2025							2026				
	JUN	JUL	AGO	SEP	OCT	NOV	DIC	ENE	FEB	MAR	ABR	MAY
Andalucía	367	364	362	362	360	358	357	357	356	356	355	355
Aragón	32	33	32	33	30	30	30	31	30	31	30	30
Asturias (P. de)	1.129	1.121	1.119	1.111	1.104	1.101	1.090	1.085	1.077	1.075	1.071	1.069
Baleares (Illes)	89	88	86	85	86	84	85	86	86	86	85	82
Canarias	55	56	57	58	55	55	55	54	57	57	57	57
Cantabria	758	751	748	749	745	740	732	720	718	717	717	715
Castilla - La Mancha	137	137	136	135	133	134	134	134	134	134	132	132
Castilla y León	619	616	617	616	614	610	606	604	597	599	595	594
Cataluña	329	328	327	326	326	321	322	321	321	319	319	316
Extremadura	31	31	31	30	28	27	28	26	24	22	22	22
Galicia	5.105	5.063	5.033	5.011	4.987	4.963	4.944	4.918	4.893	4.874	4.850	4.834
Madrid (C. de)	26	25	25	25	25	25	25	25	23	23	23	23
Murcia (R. de)	20	20	20	20	20	21	21	20	20	20	20	19
Navarra (C.F. de)	115	115	113	113	112	112	111	109	109	108	108	108
País Vasco	212	210	209	207	208	207	208	204	204	203	202	203
Rioja (La)	6	6	6	6	6	6	6	6	6	6	6	6
Valenciana (C.)	16	16	15	15	15	14	14	14	14	14	13	13
*Otros	0	0	0	1	0	0	0	0	0	0	0	0
España	9.046	8.980	8.936	8.903	8.854	8.808	8.768	8.714	8.669	8.644	8.605	8.578



10. LECHE CRUDA PRODUCIDA POR CCAA.

14

LECHE CRUDA PRODUCIDA POR COMUNIDAD AUTÓNOMA (T.)

CA Productor	2025							2026				
	JUN	JUL	AGO	SEP	OCT	NOV	DIC	ENE	FEB	MAR	ABR	MAY
Andalucía	44.709	43.708	42.180	41.926	43.793	43.283	45.983	47.431	44.114	50.504	49.124	49.400
Aragón	14.817	15.279	14.206	14.384	14.828	13.561	15.459	15.344	14.146	16.180	15.799	15.491
Asturias (P. de)	42.019	42.331	41.281	39.303	40.222	39.259	41.283	41.662	38.602	44.030	42.994	43.857
Baleares (Illes)	2.629	2.165	1.859	1.935	2.342	2.432	3.201	3.239	3.141	3.561	3.222	2.949
Canarias	4.655	4.723	4.324	4.156	4.202	3.927	4.568	4.346	3.959	4.471	4.445	4.545
Cantabria	31.415	31.525	30.639	29.284	30.003	29.224	30.879	31.468	29.288	33.132	32.024	32.540
Castilla - La Mancha	24.372	23.905	23.033	22.687	23.351	23.014	24.485	25.015	23.563	26.407	25.574	25.903
Castilla y León	76.384	77.998	75.913	73.853	75.987	73.122	76.722	78.100	72.118	81.749	79.377	81.855
Cataluña	62.323	62.217	59.437	59.186	59.967	57.011	64.495	65.494	61.653	69.621	67.429	67.647
Extremadura	1.454	1.449	1.355	1.360	1.406	1.345	1.429	1.466	1.304	1.471	1.425	1.413
Galicia	258.114	263.515	258.452	249.321	255.406	248.500	262.271	266.999	245.776	277.422	269.442	276.349
Madrid (C. de)	4.605	4.592	4.358	4.035	4.256	4.068	4.242	4.351	4.032	4.495	4.365	4.506
Murcia (R. de)	6.067	5.249	5.052	4.749	4.860	5.101	5.753	6.109	5.947	6.919	6.671	6.394
Navarra (C.F. de)	23.556	24.333	22.991	22.859	22.926	22.000	23.394	23.760	21.966	25.189	23.821	24.406
País Vasco	12.602	12.601	12.198	11.659	12.004	11.737	12.487	12.647	11.703	13.318	12.853	13.166
Rioja (La)	1.452	1.499	1.409	1.391	1.420	1.309	1.435	1.405	1.304	1.591	1.633	1.693
Valenciana (C.)	7.120	6.851	6.521	6.516	6.773	6.387	7.005	7.242	6.962	7.952	7.615	7.854
Total	618.294	623.937	605.207	588.630	603.745	585.281	625.092	636.078	589.579	668.011	647.812	659.969



11. CARACTERÍSTICAS CUALITATIVAS: MATERIA GRASA.

CARACTERÍSTICAS CUALITATIVAS. MATERIA GRASA (%)

CA Productor	2025							2026				
	JUN	JUL	AGO	SEP	OCT	NOV	DIC	ENE	FEB	MAR	ABR	MAY
Andalucía	3,66	3,63	3,67	3,83	3,89	3,94	3,96	3,96	3,89	3,81	3,73	3,70
Aragón	3,67	3,68	3,70	3,77	3,94	4,01	4,09	4,07	4,03	3,99	3,95	3,79
Asturias (P. de)	3,78	3,75	3,78	3,86	3,92	3,95	4,01	4,00	4,00	3,96	3,93	3,88
Baleares (Illes)	3,72	3,72	3,83	3,81	3,92	3,96	3,87	3,79	3,75	3,79	3,77	3,74
Canarias	3,47	3,48	3,52	3,61	3,72	3,80	3,78	3,75	3,69	3,76	3,67	3,61
Cantabria	3,71	3,67	3,71	3,83	3,91	3,94	3,96	3,96	3,94	3,90	3,86	3,81
Castilla - La Mancha	3,60	3,58	3,64	3,71	3,84	3,93	4,00	3,96	3,87	3,81	3,77	3,64
Castilla y León	3,56	3,56	3,61	3,76	3,86	3,93	3,98	3,96	3,91	3,86	3,79	3,70
Cataluña	3,65	3,63	3,68	3,77	3,92	3,99	4,00	3,96	3,90	3,89	3,85	3,74
Extremadura	3,61	3,60	3,62	3,77	3,87	3,92	3,96	3,95	3,88	3,80	3,69	3,64
Galicia	3,79	3,75	3,80	3,93	3,98	4,02	4,04	4,05	4,00	3,97	3,94	3,91
Madrid (C. de)	3,50	3,45	3,59	3,74	3,78	3,86	3,93	3,93	3,87	3,84	3,84	3,76
Murcia (R. de)	3,38	3,39	3,52	3,59	3,76	3,81	3,84	3,80	3,74	3,68	3,58	3,45
Navarra (C.F. de)	3,58	3,54	3,60	3,61	3,72	3,87	3,89	3,91	3,84	3,81	3,75	3,65
País Vasco	3,76	3,74	3,78	3,87	3,95	4,03	4,06	4,07	4,05	3,97	3,94	3,87
Rioja (La)	3,51	3,46	3,57	3,63	3,72	3,86	3,82	3,82	3,81	3,67	3,57	3,56
Valenciana (C.)	3,57	3,53	3,64	3,79	3,89	3,94	4,02	3,98	3,90	3,76	3,82	3,74
España	3,70	3,67	3,72	3,84	3,92	3,98	4,01	4,00	3,95	3,91	3,87	3,81



12. CARACTERÍSTICAS CUALITATIVAS: PROTEÍNA.

CARACTERÍSTICAS CUALITATIVAS. PROTEÍNA (%)

CA Productor	2025							2026				
	JUN	JUL	AGO	SEP	OCT	NOV	DIC	ENE	FEB	MAR	ABR	MAY
Andalucía	3,28	3,28	3,31	3,42	3,46	3,51	3,51	3,47	3,45	3,42	3,41	3,39
Aragón	3,31	3,28	3,31	3,41	3,47	3,49	3,53	3,53	3,47	3,45	3,44	3,39
Asturias (P. de)	3,31	3,29	3,29	3,36	3,40	3,42	3,41	3,41	3,39	3,38	3,36	3,34
Baleares (Illes)	3,12	3,13	3,21	3,28	3,27	3,29	3,32	3,31	3,29	3,33	3,33	3,27
Canarias	3,38	3,37	3,36	3,41	3,43	3,45	3,45	3,44	3,43	3,44	3,39	3,38
Cantabria	3,28	3,28	3,29	3,38	3,43	3,44	3,42	3,43	3,42	3,39	3,39	3,37
Castilla - La Mancha	3,26	3,26	3,29	3,40	3,45	3,49	3,50	3,46	3,41	3,38	3,37	3,33
Castilla y León	3,30	3,30	3,31	3,43	3,48	3,47	3,51	3,49	3,47	3,45	3,41	3,39
Cataluña	3,30	3,28	3,30	3,38	3,45	3,50	3,52	3,50	3,46	3,44	3,41	3,36
Extremadura	3,29	3,29	3,32	3,42	3,46	3,51	3,53	3,50	3,48	3,46	3,44	3,41
Galicia	3,32	3,31	3,34	3,41	3,46	3,48	3,48	3,46	3,44	3,46	3,43	3,39
Madrid (C. de)	3,29	3,29	3,30	3,39	3,45	3,51	3,54	3,47	3,44	3,42	3,40	3,38
Murcia (R. de)	3,30	3,29	3,33	3,45	3,49	3,49	3,51	3,48	3,47	3,44	3,40	3,38
Navarra (C.F. de)	3,20	3,19	3,20	3,32	3,40	3,43	3,42	3,35	3,36	3,37	3,32	3,28
País Vasco	3,21	3,20	3,22	3,31	3,39	3,42	3,41	3,35	3,34	3,35	3,32	3,30
Rioja (La)	3,16	3,15	3,14	3,29	3,42	3,44	3,40	3,33	3,33	3,32	3,28	3,24
Valenciana (C.)	3,32	3,29	3,36	3,42	3,49	3,53	3,53	3,50	3,49	3,48	3,47	3,49
Total	3,30	3,29	3,31	3,40	3,45	3,47	3,48	3,46	3,44	3,43	3,40	3,38



13. DETALLE MENSUAL DE LA PRODUCCIÓN.

DETALLE DE LA PRODUCCIÓN AÑO ACUMULADO (ENERO-MAYO 2026)

CA Productor	Producción (Kg.)	% sobre el total	Entregas misma CA (Kg.)	% sobre total CC.AA	Entregas distinta CA (Kg.)	% sobre total CC.AA
Andalucía	240.574.255	8	206.575.448	86	33.998.807	14
Aragón	76.960.816	2	40.858.780	53	36.102.037	47
Asturias (P. de)	211.144.111	7	200.097.164	95	11.046.948	5
Baleares (Illes)	16.111.796	1	15.483.019	96	628.777	4
Canarias	21.766.235	1	21.766.235	100	0	0
Cantabria	158.451.133	5	84.675.612	53	73.775.522	47
Castilla - La Mancha	126.461.419	4	94.270.607	75	32.190.812	25
Castilla y León	393.198.580	12	329.462.003	84	63.736.577	16
Cataluña	331.845.171	10	215.836.559	65	116.008.613	35
Extremadura	7.079.712	0	653.737	9	6.425.975	91
Galicia	1.335.987.155	42	850.510.006	64	485.477.150	36
Madrid (C. de)	21.748.862	1	4.117.754	19	17.631.108	81
Murcia (R. de)	32.039.860	1	17.881.972	56	14.157.888	44
Navarra (C.F. de)	119.141.716	4	57.080.013	48	62.061.703	52
País Vasco	63.687.733	2	61.278.580	96	2.409.152	4
Rioja (La)	7.626.779	0	2.207.799	29	5.418.979	71
Valenciana (C.)	37.624.656	1	8.484.765	23	29.139.891	77
España	3.201.449.989	100	2.211.240.053	69	990.209.936	31



14. LECHE CRUDA ECOLÓGICA DECLARADA POR COMPRADORES. ¹⁸

LECHE CRUDA ECOLÓGICA DECLARADA POR COMPRADORES (T.)

CA 1 ^{er} comprador	2025							2026				
	JUN	JUL	AGO	SEP	OCT	NOV	DIC	ENE	FEB	MAR	ABR	MAY
Andalucía	0	0	0	0	0	0	0	0	0	0	0	0
Aragón	0	0	0	0	0	0	0	0	0	0	0	0
Asturias (P. de)	176	127	127	123	144	162	105	105	133	187	122	113
Baleares (Illes)	0	0	0	0	0	0	0	0	0	0	0	0
Canarias	0	0	0	0	0	0	0	0	0	0	0	0
Cantabria	114	102	112	118	130	127	135	136	133	153	145	145
Castilla - La Mancha	100	101	93	106	137	113	112	101	118	134	106	90
Castilla y León	0	0	0	0	0	0	0	0	0	0	0	0
Cataluña	731	743	698	687	649	555	681	696	637	746	731	762
Extremadura	0	0	0	0	0	0	0	0	0	0	0	0
Galicia	2.586	2.458	2.211	2.113	2.282	2.117	2.187	2.282	2.064	2.452	2.558	2.624
Madrid (C. de)	0	0	0	0	0	0	0	0	0	0	0	0
Murcia (R. de)	0	0	0	0	0	0	0	0	0	0	0	0
Navarra (C.F. de)	8	4	4	7	6	6	4	0	0	0	0	0
País Vasco	16	17	17	18	15	14	14	14	14	15	17	16
Rioja (La)	0	0	0	0	0	0	0	0	0	0	0	0
Valenciana (C.)	0	0	0	0	0	0	0	0	0	0	0	0
España	3.731	3.552	3.262	3.171	3.363	3.095	3.238	3.334	3.100	3.688	3.679	3.750



15. EVOLUCIÓN DEL IMPORTE MEDIO LECHE CRUDA ECOLÓGICA.

EVOLUCIÓN DE IMPORTE MEDIO DECLARADO LECHE CRUDA ECOLÓGICA POR COMUNIDAD AUTÓNOMA (€/litro) (medias ponderadas)

CA Productor	2025							2026				
	JUN	JUL	AGO	SEP	OCT	NOV	DIC	ENE	FEB	MAR	ABR	MAY
Andalucía												
Aragón												
Asturias (P. de)	0,587	0,585	0,590	0,604	0,606	0,611	0,615	0,615	0,612	0,607	0,591	0,576
Baleares (Illes)												
Canarias												
Cantabria	0,593	0,595	0,599	0,615	0,622	0,634	0,640	0,633	0,628	0,625	0,600	0,582
Castilla - La Mancha	0,800	0,800	0,880	0,880	0,880	0,880	0,880	0,880	0,880	0,880	0,880	0,880
Castilla y León												
Cataluña	0,647	0,654	0,657	0,670	0,683	0,690	0,683	0,689	0,697	0,675	0,672	0,660
Extremadura												
Galicia	0,597	0,600	0,612	0,624	0,629	0,638	0,640	0,639	0,636	0,629	0,613	0,600
Madrid (C. de)												
Murcia (R. de)												
Navarra (C.F. de)	0,560	0,560	0,560	0,560	0,560	0,560	0,560					
País Vasco	0,700	0,693	0,677	0,697	0,700	0,700	0,701	0,700	0,655	0,711	0,709	0,719
Rioja (La)												
Valenciana (C.)												
España	0,610	0,613	0,624	0,638	0,643	0,649	0,654	0,653	0,651	0,640	0,627	0,612

En el informe se muestran los importes medios ponderados percibidos por los ganaderos de la comunidad autónoma indicada, independientemente de la ubicación del comprador.



15. EVOLUCIÓN DEL IMPORTE MEDIO LECHE CRUDA ECOLÓGICA.

Evolución del precio medio declarado leche cruda ecológica (€/litro)

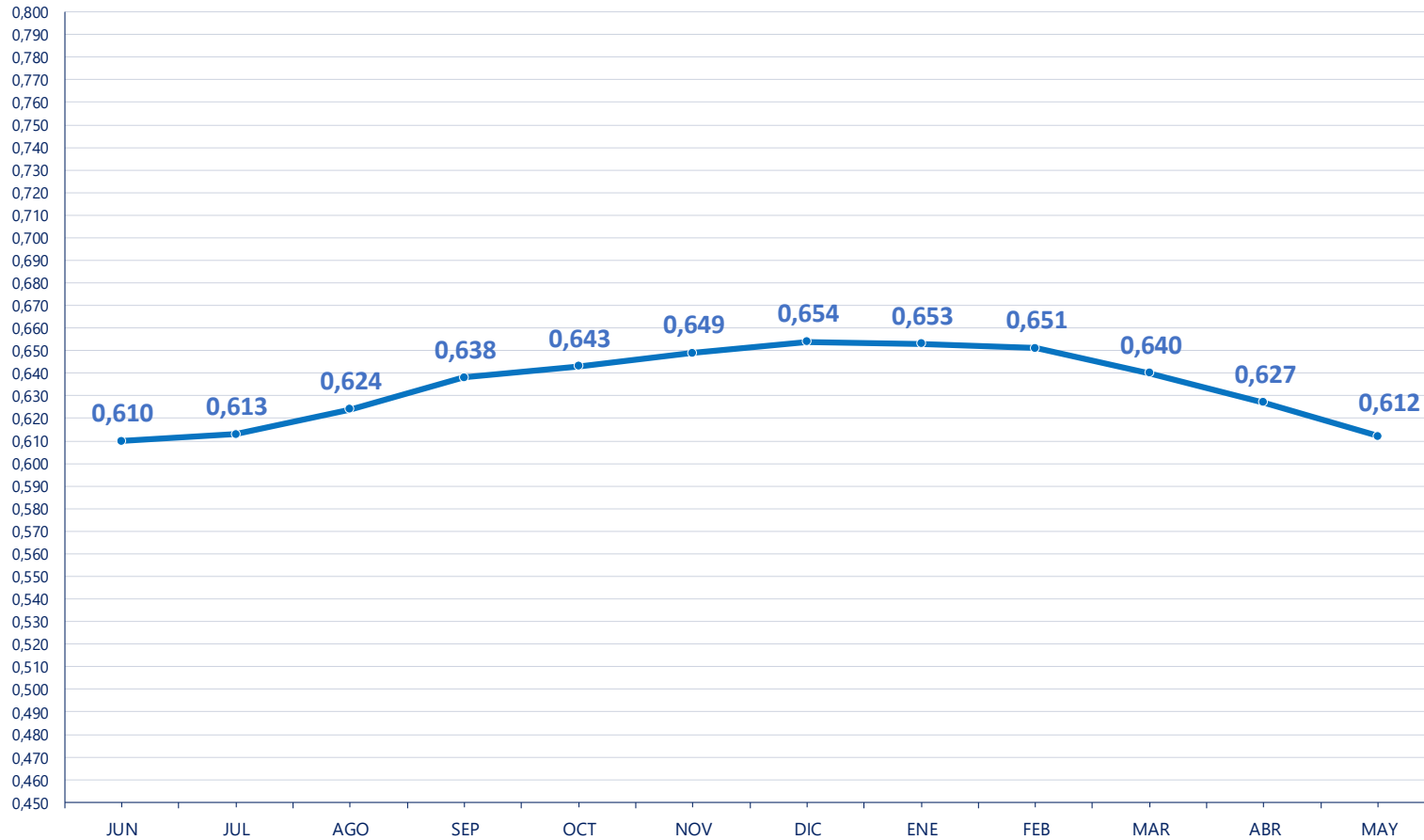

16. LECHE CRUDA ECOLÓGICA PRODUCIDA POR CCAA.

LECHE CRUDA ECOLÓGICA PRODUCIDA POR COMUNIDAD AUTÓNOMA (T.)

CA Productor	2025							2026				
	JUN	JUL	AGO	SEP	OCT	NOV	DIC	ENE	FEB	MAR	ABR	MAY
Andalucía	0	0	0	0	0	0	0	0	0	0	0	0
Aragón	0	0	0	0	0	0	0	0	0	0	0	0
Asturias (P. de)	466	422	396	366	403	389	331	343	354	465	417	407
Baleares (Illes)	0	0	0	0	0	0	0	0	0	0	0	0
Canarias	0	0	0	0	0	0	0	0	0	0	0	0
Cantabria	510	487	453	437	464	451	474	498	469	535	528	534
Castilla - La Mancha	100	101	93	97	95	86	101	96	88	102	97	90
Castilla y León	0	0	0	0	0	0	0	0	0	0	0	0
Cataluña	677	668	625	639	637	538	658	654	623	709	661	683
Extremadura	0	0	0	0	0	0	0	0	0	0	0	0
Galicia	1.954	1.853	1.673	1.608	1.743	1.610	1.655	1.729	1.552	1.862	1.959	2.019
Madrid (C. de)	0	0	0	0	0	0	0	0	0	0	0	0
Murcia (R. de)	0	0	0	0	0	0	0	0	0	0	0	0
Navarra (C.F. de)	8	4	4	7	6	6	4	0	0	0	0	0
País Vasco	16	17	17	18	15	14	14	14	14	15	17	16
Rioja (La)	0	0	0	0	0	0	0	0	0	0	0	0
Valenciana (C.)	0	0	0	0	0	0	0	0	0	0	0	0
España	3.731	3.552	3.262	3.171	3.363	3.095	3.238	3.334	3.100	3.688	3.679	3.750





Más información:

<https://www.mapa.gob.es/es/ganaderia/temas/produccion-y-mercados-ganaderos/sectores-ganaderos/vacuno-lechero/>